ANDHRA BHOOMI Phones: Editorial — 74663
SECUNDERABAD ANDHRA PRADESH Office — 72244

Largest Circulated Telugu Daily Published From The Capital

ఉదయం * *

Regd. H. 309

ఆంధ్రభూమి

ఎడిటర్ : గోరాశాస్త్రి

111656

ఆంధ్రభూమి చందా రేట్లు

	నేరుగా	పోస్టు	విమానం
	ద్వారా	ద్వారా	ద్వారా
సంవత్సరానికి	40-00	44-00	50-00
అర్ధ సంవత్సరానికి	20-00	22-50	26-00
మూడు నెలలకు	10-00	11-50	13-25
ఒక నెలకు	3-30	—	—

వివరాలకు
సర్క్యులేషన్ మేనేజర్
"ఆంధ్రభూమి"
సికింద్రాబాద్ (ఆం. ప్ర.)

ఆంధ్రభూమి ప్రకటనరేట్లు

క్లాసిఫైడ్ 249 సెం.మీ. వరకు	సెం.మీ. 1కి	1-60
కాంట్రాక్టు 250 సెం.మీ. 12 నెలలకు	...	1-20
కంపెనీ, సెండర్లు, కోర్టు నోటీసులు సెం.మీ	...	2-40
కంపెనీ అధ్యక్షోపన్యాసాలు సెం.మీ.	...	1-80

వివరాలకు
అడ్వర్టయిజ్‌మెంట్ మేనేజర్
"ఆంధ్రభూమి"
సికింద్రాబాద్ (ఆం. ప్ర.)

నంపుటి 7 : సంచిక 122 ★ సికిందరాబాద్ 13-2-1967 సోమవారం ★ 4 పేజీలు : 10 పైసలు

పెకింగ్ నగరంలో సైనిక పాలన విధింపు

స్థానిక మిలిటరీ కమాండ్, భద్రతా శాఖల సమష్టి ఉత్తర్వు

టోక్యో, ఫిబ్రవరి 12 (ఎ. పి. రాయిటర్)

చైనా రాజధాని నగరంపై మావో ఆధిపత్యాన్ని కట్టుదిట్టం చేయడానికై పెకింగ్ నగరంలో సైనికపాలన విధించడం జరిగినదని జపాన్ ప్రముఖ దినపత్రిక "మైంచి షిమ్ చిమ్" నేడు ప్రకటించింది.

సైనికపాలన విధించటానికై ప్రత్యేక రేళాలు జారీ అయినవి.

పెకింగ్ ప్రజాభద్రతాశాఖ పోలీసుల అధీనంలో ఉండేవి పోలీసు, రాకపోకలు అగ్నిమాపక దళాలన్నిటినీ సైన్యం పర్యవేక్షణను ప్రవేశపెట్టారు.

సైన్యం ఈ బాధ్యతలను చేపట్టాలని నిన్న నిర్ణయం గైకొన్నారు. నేటినుండి దానిని అమలులోకి తెస్తారు. చైనా కమ్యూనిస్టుపార్టీ సైనిక వ్యవహారాల సంఘం ఈనిర్ణయం గైకొన్నది.

గ్రామికవర్గ నియంత్రత్వాన్ని పటిష్టం చేయడం, విప్లవ వ్యతిరేక శక్తులన్నిటిని అణచివేయటం, విప్లవకారులకు తోడ్పడుతూ విప్లవవ్యవస్థను పరిరక్షించడంద్వారా సాంస్కృతిక విప్లవాన్ని పూర్తిచేయడమే ఈ విప్లవ చర్యల ఉద్దేశమని పెకింగ్ ప్రాంతీయ సైనిక కమాండ్, భద్రతాశాఖ సమష్టిగా జారీ చేసిన ఉత్తర్వు వివరించింది

నగర భద్రతా వ్యవహారాల నిర్వహణకై పెకింగ్ సైనిక కమాండ్ పర్యవేక్షణలో సైనిక కంట్రోల్ కమిటీని ఏర్పాటుచేయడం జరిగినట్లు ఆ ఉత్తర్వు పేర్కొన్నది.

ఈ కంట్రోల్ కమిటీలో ముగ్గురు సైనికాధికారులు మోలి-పావ్ అధ్యక్షుడు లియుచువాన్-సిశావాంగ్ కుప్-జెన్ ఉపాధ్యక్షులుగా వ్యవహరిస్తారు.

భద్రతాశాఖను గ్రామికవర్గ పోలీసు బలగంగా సైనిక కంట్రోల్ కమిటీ రూపొందిస్తుంది ఈ పోలీసుబలగం మావో భావాలను మార్గదర్శకంగా పెట్టుకొని విప్లవవాదులకు తోడ్పడుతూ విప్లవ వ్యతిరేక, రివిజనిస్ట్ శక్తుల ప్రాబల్యం నిర్మూలించడానికి కృషిచేస్తుంది.

ఇది యిలా ఉండగా. రాజకీయాల నుండి పై దొలగవలసిందిగా రెడ్ ఆర్మీని నాయకులు ఆదేశించారు. ఇప్పటి సాంస్కృతిక విప్లవంలో మావోను పూర్తిగా బలపరచడానికి సైన్యం ఇంత వరకు అంగీకరించలేదన్న దే దానికి కారణం కావచ్చు.

రష్యా సైనిక సన్నాహాలపై మావో వ్యాఖ్య

సింకియాంగ్ రాష్ట్రి పరిహద్దు పొడవునా రష్యా తన సేనలను కేంద్రీకరిస్తున్నదని మావో హెచ్చరిక చేశారు.

"అంతర్జాతీయ సామ్రాజ్యవాదులు, రివిజనిస్టులు తలపెట్టిన" చైనా వ్యతిరేక చర్యల దృష్ట్యా అప్రమత్తంగా ఉండవలసిందని సరిహద్దులోని సైనిక దళాలకుకూడా మావో ఉత్తర్వుజారీ చేశారు.

పూర్తిగా స్వస్థతచెంది ప్రధాని నివాసం చేరిక

ఎన్నికల ప్రచారంలో పాల్గొనే సంకల్పం విరమణ

న్యూఢిల్లీ, ఫిబ్రవరి 12 (పి.టి.ఐ) ముక్కునై తగిలిన దెబ్బకు స్వల్ప శస్త్ర చికిత్స పొంది ప్రధాని ఇందిరాగాంధీ వెల్లింగ్టన్ ఆసుపత్రినుండి నేటి సాయంత్రం తమ నివాసానికి తిరిగి వెళ్ళారు. ప్రధానికి శస్త్రచికిత్స శుక్రవారం వాడు జరిగింది.

ఆసుపత్రిలోని తమ గదిలోనుండి బయటికి వచ్చిన వెంటనే ప్రధాని ఇందిరాగాంధీ ఉల్లాసంగా కనిపించారు. "నా ఆరోగ్యం మెరుగుపడింది నిజానికి పూర్తిగా స్వస్థత చేకూరింది." అని ఆమె అన్నారు.

విలేఖరులు అడిగిన ఒక ప్రశ్నకు సమాధానంచెబుతూ, ఎన్నికలకు ముందు తన నియోజక వర్గానికి తిరిగి కాను వెళ్ళడం లేదని ప్రధాని అన్నారు. ప్రధాని మరి కొన్ని రోజులపాటు విశ్రాంతి తీసుకోవాలని వైద్యులు సలహా ఇచ్చారు. అందుచేత ఇక ఆమె ఎన్నికల ప్రచారంలో పాల్గొనే అవకాశంలేదు.

నేటి సాయంత్రం వైద్యులు జారీ చేసిన ప్రకటన ఈ క్రింది వివరాలు తెలుపుతున్నది:- ప్రధాని బాగా కోలుకొన్నారు. చికిత్స సవ్యంగా జరిగింది. ఆమె బాగా కులాసాగా ఉన్నారు. మరి కొన్ని రోజులపాటు విశ్రాంతి గైకొనవలసిందిగా ఆమెకు సలహా ఇవ్వడం జరిగింది.

కాశ్మీర్ గవర్నర్ శ్రీకరణ్ సింగ్, ముఖ్యమంత్రి శ్రీ సాదిక్, నాగా రాష్ట్రం ముఖ్య మంత్రి శ్రీ పీలూఆదీ ప్రభృతులు నేడు ఆసుపత్రిలో ప్రధానిని కలుసుకొని యోగక్షేమంవిచారించారు

ప్రధానికి సత్వరమే పూర్తిగా స్వస్థత చేకూరాలనే కాంక్ష తెలుపుతూ వందలాది సందేశాలు ఆమె నివాసానికి వస్తున్నవి. ఆమెపై రాళ్ళురువ్విన సంఘటన అవమాన కరమని భువనేశ్వర్ మహిళా సంఘం పంపిన సందేశంలో పేర్కొన్నారు.

శ్రీమతి లలితాశాస్త్రి, ఆమెపుత్రుడు శ్రీహరికృష్ణ, సిక్కిమ్ రాజదంపతులు పాక్ హైకమిషనర్, ప్రధాని సేవాని జనరల్‌కు మూడమంగళం ప్రధానికి సందేశం పంపిన వారిలో ఉన్నారు.

'కాశ్మీర్ బంద్' ఉద్యమ వైఫల్యం

శ్రీనగర్, ఫిబ్రవరి 12 (పి.టి.ఐ) ప్రతిపక్షమైన నేషనల్ కాన్ఫరెన్స్ ఈ రోజు నిర్వహించిన "కాశ్మీర్ బంద్" ఉద్యమం పూర్తిగా విఫలమైంది.

(తొగరా 4 వ పేజీలో)

అస్సామ్ సరిహద్దు ప్రాంతంలో పాక్ సైనికుల కాల్పులు

షిల్లాంగ్ ఫిబ్రవరి 12 (పిటిఐ)

అస్సామ్-తూర్పు పాకిస్తాన్ సరిహద్దులలో కాచార్ జిల్లాలోని గోవిందపూర్ మండలంలో తూర్పు పాకిస్తాన్ రైఫిల్ దళం సైనికులు నిన్న జారత భూభాగం మీదికి కాల్పులుజరిపారు.

కొన్ని మాసాలపాటు సద్దుమణిగి ఉన్న అనంతరం, పాక్ సైనికులు నిన్న నిర్హేతుకంగా కాల్పులు ప్రారంభించారని ఇక్కడి అధికార వర్గాలవారు ప్రకటించారు.

ఈ సంఘటనలో జననష్టమేమీ సంభవించలేదని తెలిపారు.

ఈ సంఘటనపై అస్సామ్ ప్రభుత్వం తూర్పు పాకిస్తాన్ అధికారులకు తీవ్ర ఆక్షేపణ తెలియచేసింది.

కాచార్ జిల్లాలో సరిహద్దు ప్రాంతం నుండి గతవేలలో తూర్పు పాకిస్తాన్ రైఫిల్ దళం సైనికులు అపహరింపుకు పోయిన సరిహద్దు భద్రతదళ సిబ్బంది సభ్యులు ఇదుగురిని తూర్పుపాకిస్తాన్ అధికారులు ఇంతవరకు మనకు అప్పగించ లేదని అధికార వర్గాలవారు తెప్పారు. ఇంకా ఇటీవల అపహరించబడిన పోలీసు అసిస్టెంటు సబ్ ఇన్‌స్పెక్టర్‌తో సహా మరికొంత మంది భారతీయులనుకూడా పాక్ అధికారులు అప్పగించలేదని వారు వివరించారు.

అస్సాం- తూర్పుపాకిస్తాన్ సరిహద్దులలో పాకిస్తానీయుల అక్రమ ప్రవేశాలు పశువుల అపహరణ సంఘటనలు అధికమౌతున్నాయనీ, గత కొన్ని వారాలలో గణనీయమైన సంఖ్యలో పశువులను అపహరించుకు పోయారనీ అధికారవర్గాలవారు వివరించారు.

ఎన్నికల్లో కాంగ్రెస్ విజయం జాతీయ సమైక్యతకు హానికరం

లోహియా, బాల్‌రాజ్‌మధోక్, మసానీల అభిప్రాయం

న్యూఢిల్లీ, ఫిబ్రవరి 12

ఈనెలలో జరగబోయే ఎన్నికలలో కాంగ్రెస్ విజయం జాతీయ సమైక్యతకు ముప్పుపేటుగా పరిణమించగలదని ఎస్.ఎస్.పి. జనసంఘం, స్వతంత్ర పార్టీల నాయకులు శాసిస్తున్నారు.

జనసంఘ అధ్యక్షుడు శ్రీబాలరాజ్ మధోక్, సంయుక్త సోషలిస్టు పార్టీ నాయకుడు డాక్టర్ లోహియా, స్వతంత్రపార్టీ నాయకుడు మసానీలతో యు.ఎన్.ఐ. వార్తాసంస్థ వేర్వేరుగా జరిపిన ఇంటర్వ్యూలలో వారుపై అభిప్రాయం తెలిపారు.

లోక్ సభలో కాంగ్రెస్ మెజారిటీని తొలగించేవరకూ" ఒకేరకమైన అభిప్రాయాలు" కలిపార్టీలు నిస్పృహప్రాతిపదికపై మిశ్రమప్రభుత్వం స్థాపించాలనికోరారు తమసంసిద్ధత తెలిపారు.

ప్రశ్న:- రానున్న ఎన్నికలలో కాంగ్రెస్ ఓడిపోతే దేశసమైక్యత సమగ్రతకు భంగం కలుగుతుందనే అభిప్రాయంతో మీరు ఏకీభవిస్తారా?

మధోక్:- కాంగ్రెస్ తిరిగి అధికారం లోకిరావడం దేశసమైక్యతా సమగ్రతలకు ప్రమాదంవర్షడుతుంది. 1947లో దేశవిభజనకు అంగీకరించడం ద్వారా కాంగ్రెస్ దేశసమగ్రతను నాశనం చేసింది. ఆపిమ్మట మిగిలిన భూభాగాలన్నింటిని స్వర్గీయ పటేల్ సమైక్యం చేశారు.

ఆయన మరణించినప్పటినుండి ఆ సమైక్యతను కాంగ్రెస్ క్రమంగా నాశనం చేస్తూ వస్తున్నది. 8 లక్షల జనాభా కలవాగా రాష్ట్రంవంటి రాష్ట్రాలను సరిహద్దులలో ఏర్పాటు చేయుటమే నేడే కాంగ్రెస్ నిర్మిస్తున్న సమైక్యతకు ఉదాహరణలంటిది

జాతీయ సమైక్యత, ప్రాదేశిక సమగ్రతల పరిరక్షణకుకాంగ్రెస్‌నుఅధికారం నుండి గెంటివేయడం అవసరం.

లోహియా:- పైనా, బర్మా, పాకిస్తాన్‌లకు 85 లక్షల ఎకరాలమేరకు భారతి భూభాగాలను తనకై తానుగా దానం చేయడమనే ఘోరఅపరాధాన్ని కాంగ్రెస్ చేసింది. మరి పెక్కు లక్షల ఎకరాల మేరకు పైనా, పాకిస్తాన్

(తొగరా 4 వ పేజీలో)

ఏడుగురు వోటర్ల కోసం ఏర్పాటు చేసిన పోలింగ్ కేంద్రం

న్యూఢిల్లీ: ఎన్నికల సందర్భంగా దేశం అంతటా ఏర్పాటు చేస్తున్న పోలింగ్ కేంద్రాలన్నింటిలోకి అతి తక్కువ మంది వోటర్లు ఉన్న కేంద్రం గ్రేట్ నికోబార్ లోని చింగ్నే.

కేవలం ఏడుగురు వోటర్ల కోసం ఈ కేంద్రం ఏర్పాటైనది.

స్వాతంత్ర్యం వచ్చిన తర్వాత ఈ ఏడుగురు వోట్లు వేయడం ఇదే మొదలు.

పోర్ట్ బ్లెయిర్‌కు 800 మైళ్ళ దూరంలో ఉన్న ఈ పోలింగ్ కేంద్రం కోసం అధికారసిబ్బంది 30 గంటల సేపు మోటారులోంచి ప్రయాణం చేయవలసి ఉంటుంది.

గ్రేట్ నికోబార్ లోని పుల్లుంజి అనే మరో పోలింగ్ కేంద్రం ఉన్నది. అక్కడి వోటర్ల సంఖ్య తొమ్మిది.

* * *

మేలుకోసం కీడు

జైపూర్: తన ఇంట్లో దొంగలు పడినందుకు ఇక్కడొక అభ్యర్థి ఎంతో సంతోషించాడు! కారణమేమిటంటే ఎన్నికలకుముందు ఇంట్లో దొంగతనం జరిగితే అది శుభసూచన అని అతడి విశ్వాసం. 1957 లో ఎన్నికలకు మూడురోజులముందు అతడి ఇంట్లో దొంగతనం జరిగింది. అప్పుడతను ఎన్నికైనవాడు. 1962 లో దొంగతనమేమీ జరగలేదు- వోడిపోయాడు. ఇప్పుడు దొంగతనం జరిగింది కనుక గెలుపు ఖాయమని అతని విశ్వాసం.

* * *

వోట్లడిగే గుర్రం

అహ్మదాబాద్. మహారాష్ట్ర జనతాపరిషత్ నాయకుడు ఇందులాల్ యాజ్ఞిక్ ఎన్నికల గుర్రు గుర్రం".

ప్రచారానికిగాను ఒక కొయ్య గుర్రాన్ని తయారుచేసి పూరంజాఉన్నారు "వయచేసి నాకే మీలోటు వెయ్యండి" అని గుర్రం బొమ్మను నిలుపోబెట్టిన చెక్కల పెట్టెమీద బ్రాహారు.

* * *

రేపు సిగతి ఇంతేలే!

జైపూర్: ఇక్కడొక పార్టీ ప్రచార కార్యాలయం ముందు రణుకుతున్న ఒక ముసలి బిచ్చగాడు విజ్ఞాపాత్ర చేతపట్టుకుని పైసాకోసం బాలాసేవు ప్రాధేయపడ్డాడు "పోబొమ్మ"ని అక్కడివారు చిరాకు పడగా "వోట్లడిగినప్పుడు మీకూ ఇదేగతి పడుతుంది లెమ్మ"ని శపించి వెళ్ళాడు.

సంగారెడ్డి సమీపంలో ఘర్షణకు కారకులైన 20 మంది నిర్బంధం

[ఆంధ్రభూమి ప్రతినిధి]
హైదరాబాద్, ఫిబ్రవరి 12

సంగారెడ్డి నియోజక వర్గంలోని (మెదక్ జిల్లా) తెర్పోల్ గ్రామం వద్ద నిన్న రాత్రి రెండువర్గాల మధ్య ఘర్షణ పలితంగా 11 మంది గాయపడ్డారు.

ఘర్షణ సందర్భంలో 20 మందిని పోలీసులు అరెస్టు చేసారు.

కాంగ్రెస్ అభ్యర్థి శ్రీ పి. రామచంద్రారెడ్డి ఎన్నికలపథలో మాట్లాడటానికి తెర్పోల్ వెడుతుండగాఅయనను వారిలో అటకాయించిదుండగంచెయ్యాలని రెండవ వర్గం వారు కుట్రచేసారని పలితంగా ఉభయవర్గాల మధ్య ఘర్షణ జరిగినదని మొదటి వర్గంవారు ఆరోపించారు.

ఇటువంటి సంఘటనలు మరో సారి జరగకూడదని పోలీసులు ఉభయ అభ్యర్థులను- శ్రీనరసింహారెడ్డిని (ఇండిపెండెంట్), శ్రీరామచంద్రారెడ్డి (కాంగ్రెసు)ని -హెచ్చరించారు.

ఉభయ అభ్యర్థులు సభలు జరపకుండా లోగడ ఇచ్చిన అనుమతిని పోలీసులు రద్దు చేసారు.

ఈ నియోజకవర్గంలో 16వ తేదీన పోలింగు జరగవలసి ఉన్నది.

బహిరంగసభలో మాట్లాడటానికి కాంగ్రెస్ అభ్యర్థి జీపులో తెర్పోల్ వెడుతుండగాఇండిపెండెంట్ అభ్యర్థివర్గానికిచెందిన వారు వారిలో అడ్డాలు పెట్టారని, కాంగ్రెస్ అభ్యర్థి, అతడి అనుయాయులు అడ్డాలు పెట్టిన చోటనాగే టప్పటికి రోడ్డుకు ఇటువైపునుండి కొందరు, అటువైపునుండి కొందరు వచ్చి లాఠీలు, రాళ్ళతో కొట్లాటకు తలపడ్డారని పోలీసులు చెబుతున్నారు. కాంగ్రెస్ అభ్యర్థి విజ్ఞప్తిని పురస్కరించుకుని వెనుకనే వస్తున్న పోలీసులు జోక్యం చేసుకుని పరిస్థితిని అదుపులోకి తీసుకువచ్చారు.

దౌర్జన్యంచేసిన వారిలో ఐదుగురిని తన అనుయాయులు పట్టుకుని పోలీసులకు అప్పగించినట్టు కాంగ్రెస్ అభ్యర్థి శ్రీ రామచంద్రారెడ్డి, నేడు హైదరాబాదీ మండి సంగారెడ్డికి వచ్చిన పత్రికా ప్రతినిధులకు చెప్పారు. తెర్పోల్ గ్రామంలో కాను ప్రసంగించవలసిఉన్న బహిరంగ సభపై ప్రత్యర్థి వర్గంవారు దాడిజరిపి సభలో బుర్రకథచెబుతున్న బృందంవారి సామాగ్రినిధ్వంసంచేసారని ఉభయ వర్గాలమధ్య కొట్లాట జరిగిందనీ ఆయన ఆరోపించారు.

జిల్లా పరిషత్తు అధ్యక్షుడు శ్రీ జగపతిరావుగారి ఇంటి ముందు ఆగి ఉన్న ఒక జీపుపై శ్రీరామచంద్రారెడ్డిశిబిరం వారురాళ్లువేయగాఒకరుగాయపడ్డారని వంగారెడ్డి పోలీసులు తెలియచేసారు.

మెదక్ జిల్లా పోలీసులు కట్టుదిట్టమైన బందోబస్తు చేసారు.

జోగిపేటలో కూడా నిన్న రాత్రి ఇద్దరు అభ్యర్థుల వర్గాలమధ్య కొట్లాట జరిగినట్టు వార్తలు వచ్చాయి.

నగరంలో సంఘటన

నగరంలో నేటి ఉదయం కొంత లోయిగూడాలో ఒక సంఘటన పలితంగా ఇండిపెండెంట్ అభ్యర్థి వర్గానికి చెందిన నలుగురు గాయపడినట్టు ఆ వర్గం వారు ఆరోపించారు.

పోలీసు ఉద్యోగి కంటికి దెబ్బ

ఎన్నికలప్రచారసంరంభంలో సంఘటన

హైదరాబాద్, ఫిబ్రవరి 12 (యు.యన్ ఐ)

గుంటూరుజిల్లా గూడవల్లిగ్రామంలో గత శుక్రవారం వాడు ముఖ్యమంత్రి ప్యాగత్సవ సంరంభంలో ఒకపిల్లవాని చేతిలోని జండాకర్ర పోలీసు డిప్యూటీ సూపరింటెండెంట్ శ్రీ ఎ హనుమంత రెడ్డి కంటికి ప్రమాదవశాత్తు గుచ్చుకొన్నందున ఆయన కన్ను పోయింది.

ముఖ్యమంత్రి ఉన్న కారు వెనుకనే వస్తున్న జీపులో పోలీసు అధికారి ఉన్నారు. కాంగ్రెస్ పతాకను చేతిలో పట్టుకొని రోడ్డుమీద నిలబడి ఉన్న బాలుడు. ముఖ్యమంత్రి కారు పోతున్నపుడు జండాను క్రిందికిలాగాల్సిన్నాడు. జండాకర్ర రెండవకొస జీపులోఉన్న పోలీసు అధికారి ఎడమకంటిలో గుచ్చుకొనింది.

శ్రీ హనుమంతరెడ్డిని హైదరాబాద్ తీసుకువచ్చి ఆసుపత్రిలో చేర్చారు కంటిగుడ్డును తీసివేయాలని డాక్టర్లు చెప్పారు.

యు. పి. కాంగ్రెస్ నాయకుడు అల్గురాయ్ శాస్త్రి మృతి

లక్నో, ఫిబ్రవరి 12 (యు ఎన్ ఐ)

ఉత్తర ప్రదేశ్ కాంగ్రెస్ కమిటి ఉపాధ్యక్షుడు అల్గురాయ్ శాస్త్రి నేడు బలరామ్‌పురం ఆసుపత్రిలో మృతి చెందారు.

ఆయన కొంత కాలంగా వ్యాధిగ్రస్తులై ఉన్నారు.

వివిధ పార్టీల బలాబలాల పరిశీలన-6

రాష్ట్రంలో కాంగ్రెస్‌కు బోటాబోటి మెజారిటీవస్తే ఘనవిజయమే

(ఆంధ్రభూమి ప్రత్యేక ప్రతినిధి)
హైదరాబాద్ ఫిబ్రవరి 12

ఈ వారమధ్యనుండి రాష్ట్రంలో జరుగనున్న పోలింగ్‌లో కాంగ్రెసుకు తిరిగి అధికారంలోకి వస్తుందో వాలా లేదాలనేదానికన్నా యేనర్గంవారి వాయకత్వం వెలలోవాలనేదే ముఖ్యంగా నిర్ణయంకానున్న సమస్యలనేదిసర్వత్రాస్పష్టముగా వ్యక్తమౌతున్నది.

రాష్ట్ర మంతటా కమ్యూనిస్టేతర అభ్యర్థులలో అధికభాగం కాంగ్రెస్‌లో చేరిదో ఒకవర్గానికిచెందిన వారేనన్న విషయం నేడు అభ్యర్థులకోసాలానికి తెలుసు కాబట్టి రెండెద్దులు-నక్షత్రం- జ్యోతి-కైవీల్ మొదలైనగుర్తులలోఎవరికేది లభించిందనేది కేవలం కాకతాళీయం.

ఆదిగాక, కాంగ్రెస్ మండి చీలి వచ్చినవారికి స్వతంత్రపార్టీ, జనసంఘం తమపార్టీ చిహ్నాలను కాలాఉదారంగా కేటాయించాయనే విషయం లోగడ మేము ప్రకటించిన ఎన్నికల సమీక్షలలోనే పేర్కొన్నాము. నేడు కాంగ్రెస్ వాదులుగా చెలామణి అవుతున్నవారు నైతం మాజీ కాంగ్రెసీ వాదులైన ఈ అభ్యర్థులకు బాహాటంగా ప్రచారం చేస్తున్నారు. ఈ అభ్యర్థులను ఎన్నికైన పిమ్మట శాసనసభ కాంగ్రెస్ పక్షంలో చేర్చుకోవటం జరుగుతుందనీ. అందుచేత వారికి వోటు వేయవలసిందనీ, నిప్పం కోచంగా కాంగ్రెస్ ప్రముఖులు వోటర్లకు చెబుతున్నారు.

నాయకుల మాటకు — వారి అనుచరుల చర్యలు

కాంగ్రెసునుండి పైరోలిగి పోటీ చేస్తున్న అభ్యర్థులనుఖండిస్తూ, వారిని వోడించవలసిందని రెండు వర్గాలకు చెందిన నాయకులూ బాహాటముగా ప్రజలకు విజ్ఞప్తులు చేయడం జరిగింది. కాని వారి అనుయాయులు మాజీకాంగ్రెసు వాదులైన అభ్యర్థుల తరపున నిరాటంకంగా కృషి జరుపుతుండటంతో నాయకుల మాటలు కేవలం బూటకంగా తెలిసినవి. అనుచరుల ఆచాయకుల ప్రకటనలకుప్రజలు అంతగా విలువ ఇవ్వడంలేదు. నిజానికి నేడు ఆంధ్రప్రదేశ్ కాంగ్రెసీ కమిటి అనేదేలేదు. ప్రతిచోట కనిపించేది "రెండు పేర్లేరు పార్టీలుఅనిచెప్పవలసివస్తున్నది ఎక్కడ చూసినాఇతరెండూవారాలూ పిట్టువలతో ఎన్నికల ప్రచారంలో పాల్గొంటున్నవి ప్రముఖులను ఓడించాలని

ఉభయ వర్గాల దీక్ష

ఉభయ వర్గాలకుచెందిన ముఖ్యులు పోటీచేసే వరవరావుపేట, రావూర్, ముదిసేవల్లి, విజయనగరం, అత్కూరు కందుకూరు, కావలి, ఉయ్యూరు, నిడ్దిపేట, కాళహస్తి, పాయల్పాడు మొదలైన పెక్కు నియోజకవర్గాలలో తమ ప్రత్యర్థి వర్గానికిచెందిన వారిని వోడించడానికి కాంగ్రెస్‌లోని ఇరువర్గాలవారు పర్యవిధాలా ప్రయత్నిస్తున్నారు. ప్రతిపక్షపార్టీల అభ్యర్థుల తరపున సైతం వారు బాహాటంగా ప్రచారం జరుపుతుండటంతో ప్రతిఘటనాంశ ప్రబలంగా కనుపిస్తున్నది

పార్టీ ఆదేశమునకు తృణప్రాయంగా ఎంచి యథేచ్ఛగా మెలగడంలో నెల్లూరు జిల్లా డి.సి.సి. అధ్యక్ష కార్యదర్శులను మించినవారు బహుశా మరెవరూ లేరేమో. డి.సి.సి. అధ్యక్షుడు శ్రీ ఎస్. చంద్రశేఖర రెడ్డి తన జీవుకాయులతో కమ్యూనిస్టుపార్టి పక్షాలతోనిహా వివిధ పార్టీల జెండాలు పెట్టుకొని తిరుగుతున్నారు. ప్రత్యర్థివర్గానికి చెందిన కాంగ్రెసు అభ్యర్థులతో పోటీచేస్తున్న అభ్యర్థులు ఏయేపార్టీల వారైనా ఆ యా పార్టీ జెండాలు జీపుకు కట్టుకొని ఆయన ప్రచారం చేస్తున్నారు. రావూరులో రైతుసీల్ గుర్తు, కనిగిరిలో సుత్తె-కొడవలి గుర్తు ఆత్మకూరులోనత్రం గుర్తుతీవరంగా ఎక్కడికక్కడవారు ప్రచారం సాగిస్తున్నారు. ఇకడి. సి. సి కార్యదర్శి శ్రీ కృష్ణారెడ్డి అధ్యక్షుడు ఎన్. తిరంగాలో కలసి ఒకే సభా వేదికపై నుండి ప్రసంగిస్తూ. కాంగ్రెస్ అభ్యర్థిగా శ్రీ జి. సి. కొండయ్యతో పోటీ చేస్తున్న స్వతంత్ర పార్టీ అభ్యర్థికి వోటు చేయదలసిందని ప్రజలకు విజ్ఞప్తి చేశారు.

శ్రీ తంద్రశేఖరరెడ్డి, ఆయన అనుచరులు ఇటీవల ఒకసారి ఇరకాటాన పడవలసి వచ్చింది కాంగ్రెస్ అధ్యక్షుడు శ్రీ కామరాజ్ నెల్లూరుపేట బహిరంగ సభలో ప్రసంగిస్తూ, కాంగ్రెసీ అభ్యర్థికే వోటు చేయవలసిందని ఉద్బోధించడంతో డి. సి. సి. వాయకులకు కొంత ఇబ్బందికలిగింది కాంగ్రెస్ అధ్యక్షుడు వెళ్ళిపోయిన వెంటనే, డి. సి. సి. వాయకులు ప్రజలందరిని తిరిగి సమావేశపరచి కాంగ్రెస్ అధ్యక్షుడి నిజప్రతిని పాటించనవసరంలేదని స్వతంత్ర పార్టీ అభ్యర్థికే వోటు చేయవలసిందని అదే వేదికపై నుండి ప్రసంగించారు. కాంగ్రెస్ లోని ప్రముఖ నాయకులు. పార్టీ అభ్యర్థులకు వ్యతిరేకంగా పని చేస్తున్నశక్తులతో బాహాటంగాకలసి మెలసి వ్యవహరిస్తున్నారు. ఉయ్యూరు నియోజకవర్గంలో తదితర రాజకీయ పార్టీలన్నిటితోపాటు కాంగ్రెసులోని ఒకవర్గం వారుకూడా తమపార్టీ అభ్యర్థి శ్రీ కాశాని వెంకటరత్నానికి వ్యతిరేకముగా ఇండిపెండెంట్ అభ్యర్థి (శ్రీ) కడియాల వెంకటేశ్వరరావుకు అండగా నిలిచారు.

'పార్టీలకన్నా కులంముఖ్యం'

ఇచ్చట నున్నికల ప్రచారంలో "కులం" విలయతాండవం చేస్తున్నది. కులం పేరట ప్రచారంచేసే ధోరణి అన్ని పార్టీలలో సమానంగా కానవస్తున్నది ఒకపార్టీవారు ఒక నియోజకవర్గంలో అధిక సంఖ్యలో ఉన్న ఒకానొక కులం అభ్యర్థిని నిరయించినప్పుడు అదేకులానికి చెందిన మరొకరిని "సైధవ వాక్పాలిలో" నిలిపి వోట్లు చీల్చి తమకు కావలసిన వారి విజయానికి మార్గసుగమం చేసుకోవటానికైతం పాల్పడుతున్నారు. దీనివల్ల అధిక సంఖ్యాకులున్న కులంవారిట్టుల చీలిపోయి ప్రతిపక్ష అభ్యర్థి గెలిచినా పరవాలేదనే ధోరణితో వ్యవహరిస్తున్నారు. విజయవాడ పశ్చిమ నియోజకవర్గంలో కాంగ్రెసు మార్క్సిస్టు కమ్యూనిస్టు

(మిగతా 10 వ పేజీలో)

ఆంధ్ర కాంగ్రెస్‌లో చీలికలు ఉన్నా గెలుపు ఖాయం

కేంద్ర మంత్రి సంజీవరెడ్డి అభిప్రాయం

మద్రాసు, ఫిబ్రవరి 12 (పి టి ఐ)

జనరల్ ఎన్నికల అనంతరం ప్రధాని ఎవరు కావాలనే విషయాన్ని చర్చించడానికి ఇది సమయం కాదని ఆయన అన్నారు.

శ్రీమతి ఇందిరాగాంధీయే ప్రధానిగా కొనసాగడం మంచిదని శ్రీ అతుల్య ఘోష్ తన అభిప్రాయం ప్రకటించిన విషయాన్ని ప్రస్తావించగా, అటువంటి ఊహాగానాలు ఇప్పుడు ఎవరు చేసినా తప్పేనని శ్రీ సంజీవరెడ్డి అన్నారు.

ఆంధ్రప్రదేశ్‌లో కాంగ్రెసీ వారుకలసికట్టుగా, ఎన్నికలలో పనిచేయడంలేదని కథనం అంగీకరించారు. ఆ పరిస్థితి దురదృష్టకరం. అయితే కమ్యూనిస్టు పార్టీకూడా రెండుగా చీలిపోవడం కాంగ్రెసుకు అదృష్టమే. దానివల్ల కాంగ్రెస్‌కు మెజారిటీవస్తుందని ఆయన అన్నారు.

ఆంధ్రప్రదేశ్ కాంగ్రెసీలోని ఇరు వర్గాలూ రాజీకుదుర్చుకోక తప్పదనీ, అది తప్ప మరో మార్గం లేదనీ ఆయన అన్నారు.

శాసన సభా నాయకత్వానికి పోటీ చేయనున్నట్టు శ్రీ ఎ. సి. సుబ్బారెడ్డి ప్రకటించిన విషయాన్ని ఒక విలేకరి ప్రస్తావించగా దానిలో తప్పేమీ లేదని ఆయన సమాధానమిచ్చారు.

రాష్ట్రపతి తనకు నచ్చిన వారి చేత మంత్రి వర్గాన్ని ఏర్పాటు చేయించే అవకాశం కల్పిస్తే అది సైనిక పాలనకు దారి తీస్తుందని శ్రీ సంజీవరెడ్డి హెచ్చరించారు.

సమ్మె కొనసాగించాలని విద్యుచ్ఛక్తిశాఖ ఆంధ్ర ప్రాంత సిబ్బంది నిర్ణయం

(ఆంధ్రభూమి ప్రతినిధి)
హైదరాబాద్, ఫిబ్రవరి 12

ఆంధ్రప్రాంత విద్యుచ్ఛక్తిశాఖలోని 12 వేల మంది నిరవధికంగా సమ్మెను కొనసాగిస్తారని కార్మిక సంఘం జనరల్ సెక్రటరీ నేడు ప్రకటించారు.

సిబ్బంది సంఘం ప్రతినిధులకు, విద్యుచ్ఛక్తి బోర్డు అధ్యక్షునికి మధ్య చర్చలు విఫలం కావడంవల్ల ఈ నిర్ణయం గైకొనవలసి వచ్చినదని జనరల్ సెక్రటరీ వివరించారు.

సమ్మె చేస్తున్న కార్మికులు విద్యుచ్ఛక్తి సరఫరాకు అంతరాయం కలిగిస్తున్నారనే ఆరోపణలను ఆయన ఖండించారు. ప్రభుత్వం రికూటిట్ చేసిన సిబ్బందికి అనుభవంలేదు వాళ్ళు కావడం వల్ల ఇలా ఉరుగుట జరుచున్నదని ఆయన అన్నారు.

బాయ్ కాట్ జాబ్ ఉద్యోగులతో సమానంగా జీతాలు పెంచాలనీ, బోనుగు శాతం తగ్గింపు ఇవ్వాలనీ, గ్యాట్యూటీ మొదలైన సౌకర్యాలు కల్పించాలనీ విద్యుచ్ఛక్తి సిబ్బంది కోరుతున్నారు.

కామరాజ్‌కు ఒక వారం విశ్రాంతి అవసరమని డాక్టర్ల సలహా

మద్రాసు, ఫిబ్రవరి 12 (యుఎన్ ఐ)

శ్రీ కామరాజ్ ఆరోగ్య పరిస్థితి మరికొంత మెరుగుపడినట్టు వైద్యులు నేడు ప్రకటించారు నేడు ఆయన తనంతటతాను లేచి కూర్చోగలిగారు. నిలబడానికి కూడా ప్రయత్నిస్తున్నారు. అయితే వారంరోజులపాటు విశ్రాంతి తీసుకోవడం అవసరమని డాక్టర్లు సలహా ఇచ్చారు.

నిన్న ఆయనకు స్వల్ప

హెక్టార్‌కు 64 బస్తాలు పండే కొత్తరకం గోధుమ విత్తనం

"సోనోరా-64" అంటే స్వర్ణమే అనుకోండి-అంటాడు శ్రీ చందన్ రామ్-ఎవరబ్బా సోనోరా-64 రకం గోధుమల ప్రవక్త అనే!

అవును మరి. హర్యానా రాష్ట్రంలోని నీలా ఖేడిబ్లాక్‌లో ఇంతవరకీ కూడా 0.8 హెక్టార్ల భూమి నుండి 50 క్వింటాల్స్ గోధుమలు పండలేదు. ఆ భాగ్యం ఒక్క చందన్ రామ్‌దే అయింది. అంతటి దిగుబడి నతడికి ఇచ్చింది సోనోరా-64 గోధుమ రకమే. అందుకే సోనోరాకు మారు పేరు స్వర్ణమంటాడు చందన్ రామ్.

గత సంవత్సరం నీలా ఖేడిలోని విస్తరణ విద్యాసంస్థ వారు క్రొత్తగావచ్చిన సోనోరా-64 రకం గోధుమలు సాగు చేసి ప్రదర్శించదానికని ఆర్గురు అభ్యుదయ కాంక్షుల రైతులకు పంచారు. వారిలో ఒకడు దాదాపూర్ గ్రామవాసి అయిన 55 ఏళ్ళ చందన్ రామ్ అయిదుగురు రైతులకు హెక్టారుకు 41 క్వింటాల్సు కన్న ఎక్కువ దిగుబడి లభించింది. కాని చందర్ రామ్ వారినందరినీ తలదన్ని హెక్టారుకు 64 క్వింటాల్స్ గోధుమలు పండించాడు. అంటే ఆ ప్రాంతంలోని సాధారణ రకాలయిన ఎ-281, ఎ-278 రకాలకన్న మూడు రెట్లు ఎక్కువ దిగుబడి అన్నమాట.

హర్యానా రైతు చందన్ రామ్

క్రొత్త పైర్లను సాగుచేయడమన్నది చందన్ రామ్‌కేమీ క్రొత్తకాదు విస్తరణ విద్యా సంస్థవారి సలహామేరకు సంకర మొక్క జొన్నను పండించి హెక్టారుకుండే 88 క్వింటాల్స్ దిగుబడిని పొందాడు. అట్లాగే 320 ఎఫ్-రకపు వ్రత్తినీ పరిచయిస్తూ హెక్టారు నుండి 15 క్వింటాల్సు దిగుబడిని పొందుతున్నాడు.

చందన్ రామ్ సోనోరా-64 గోధుమలను పండించడానికిముందుగా నీలా ఖేడి సంస్థకు వచ్చి అక్కడ ఈ గోధుమరకం యొక్క సాగు పద్ధతులను గురించిన ప్రదర్శనను చూచి తుణ్ణంగా తెలుసుకున్నాడు. సోనోరా 64 విత్తనాలను (ముదుపట్టించి శుద్ధిచేయబడిన వాటిని) అక్కడనుండే తీసుకువెళ్ళాడు.

ప్యాకేజి పద్ధతులను తుచతప్పకుండా పాటించాడు. బాగలితో బాగాదున్ని పట్టేలాగి తన పొలాన్ని మంచి పదునుకు తెచ్చాడు. విత్తనాలు చల్లడానికొకవారం ముందునీరు పెట్టాడు. అంతకు ముందు ఖరీఫ్‌లో మొక్క జొన్న పండించినపుడు పొలానికి హెక్టారుకు 50 బండ్లకొప్పున పశువులపెంటవేశాడు కనుక ఈ సారి పశువులపెంట అవసరమే లేదు. విత్తనాలు చల్లేముందు హెక్టారుకు 875 కిలోల అమోనియం సల్ఫేట్, 250 కిలోల సూపర్ ఫాస్ఫేట్, 75 కిలోల పొటాసియం సల్ఫేట్ కొప్పున వేశాడు.

నీలా ఖేడి సంస్థవారు-అరు విచ్చిన్న గొర్రు పాయంతో హెక్టారుకు 90 కిలోలకొప్పున విత్తనాలను నాటాడు. నాటిన 20 రోజులకు మొదటితడి పెట్టాడు. కలుపుమొక్కలు లేకుండా రెండుసార్లు సైపాటుచేశారు.

మొదటి తడికి 15రోజుల తర్వాత రెండవ తడిపెడుతూ, హెక్టారుకు 125 కిలోల-అమోనియం సల్ఫేట్ చొప్పున వేశాడు. మరో 20రోజుల తర్వాత మూడవసారి నీరుపెట్టాడు.

"మామూలు గోధుమ రకాలయితే పూతమీదవున్న పైరుకు నీరుపెట్టము ఎత్తబాగా కాచినా, పడగడ్డులు వచినా, పైరుకు నీరు-అవసరంవున్నా పెట్టము. నీరు పెడితే పైరువాడిపోతుంది. కాని సోనోరా-64 వంటి పొట్టి రకానికి ప్రమాదంలేదు. కనుక ఈ పైరుకు నీరుపెడితే అది బాగా పుంజుకుంటుంది-" అని వివరించాడు. చందన్ రామ్. పైరుపూతమీద వుండగా ఒకసారి గింజలు పాలుపోసుకుంటుండగా మరొకసారి నీరుపెట్టాడు.

స్థానిక రకాల పైర్లకన్న ఎక్కువ విలకలు వేసింది చందన్ రామ్‌యొక్క గోధుమపైరు. కొన్ని మొక్కలకయితే 50 విలకలుకూడా వున్నాయి. దాదాపూర్‌లోని రైతులు- పొట్టిగావున్న ఈసోనోరా-64 ఎక్కువ దిగుబడిఎక్కడ ఇస్తుందిలే-అని అనుమానించారు. కాని కొందరు మాత్రం తురకంమీద విశ్వాసం కల్గి వున్నారు. ఇట్లా ఆవూరిరైతులలో రెండువర్గాలున్నాయి. అందుచేత రెండు వర్గాలవారూ కోతదినానికోసం తహతహలాడుతూ ఎదురుచూడసాగారు

ఎట్టకేలకు ఆ దినం రానేవచ్చింది. దాదాపూర్ గ్రామంనుండే ఆ చుట్టుప్రక్కల గ్రామాలనుండే 50 మంది రైతులు చందన్ రామ్ పొలంలో గుమికూడారు. వారి సమక్షాన ఆ పైరు కోయబడి, నూర్చబడి తూకం వేయించబడింది. మొత్తం హెక్టేరుకు 64 క్వింటాల్స్ చొప్పున దిగుబడి వచ్చింది ఇది చూచి రైతులందరూ ముక్కుమీద వేలు వేసుకున్నారు.

చాలమంది రైతులు- అక్కడికక్కడే చందన్ రామ్‌నుండి విత్తనాలకని గోధుమలుకొని తమ గ్రామాలకు తీసుకు వెళ్ళారు. అవి లాగోధుమలకు ఎంత గిరాకీ ఏర్పడిందంటే-చందన్ రాంతన నిమిత్తం తీసివుంచుకున్న విత్తనాలలో కొంతకూడా అమ్మవలసి వచ్చింది. ఈ విధంగా ఈ రబీ కాలంలో 40 హెక్టేర్ల వైశాల్యంలో సోనోరా 64 పండించడానికి చందన్ రామ్ కారకుడయాడు.

ఈ స్వర్ణ తుల్యమైన "సోనోరా 64"ను గురించి చందన్ రామ్ ఇట్లా అంటాడు" అది బాగా ఎరువులను కోరుతుంది. నీరు కావాలంటుంది, కాని అంత బాగా దిగుబడినీ ఇస్తుంది. నా ఈ 0.8 హెక్టేర్లు భూమి నుండి 50 క్వింటాల్స్ గోధుమలు వచ్చాయి. ఈ సారి నా 8 హెక్టేర్ల భూమినుండి 600 క్వింటాల్స్ గోధుమలు రావాలి. అందుకోసం కృషి చేస్తాను"

ప్రకటన

నిజామాబాద్ కో ఆపరేటివ్ షుగర్ ఫ్యాక్టరీ, జానకంపేట

ఇందుమూలముగా అందరికి తెలియజేయడమేమనగా, రోజు కావలసినంత చెఱకు సప్లయి కాకపోవటంచేత ఫ్యాక్టరీ నిలచి-నిలచి పనిచేయుచున్నది. ఇట్లు పనిచేసిన నష్టమువచ్చును. అందుచేత 1966-67సీజను 15-2-67 తారీకున పూర్తిచేయవలసి వచ్చింది. రైతు లెవరైనను కాంట్రాక్టు చేసినచెఱకును ఇంకను సప్లయిచేయవలసి యున్న 15-2-67 తారీకులోపున సప్లయిచేయవలయును,

మేనేజింగ్ డైరెక్టరు

అమ్మకమునకు

"ఎసిడ్ అండ్ పీల్ జార్స్, కాళ్ళిన ఇటుకలు ఇన్సులేషన్ ఇటుకలు, క్వార్ట్స్ అండ్ పెల్స్పెర్ పౌండరు, పాల్ట్ గేజ్ స్టోన్ పేర్ పైపులు; కాల్కెల్; పైర్కెల్.

ప్రాయండి:

రామకృష్ణ జార్స్ అండ్ ఇన్సులేటర్స్,

రాజమండ్రి-1

ప్రకటన

కేరుకు చివర లిమిటెడ్ అను పదముగాని ప్రయివేటు లిమిటెడ్ అను పదములుగాని చేర్చకుండా పత్యులభాధ్యతలను పరిమితము చేస్తూ దిగువ కనబడిన కంపెనీ పేరుకు ఎదురుగా గల వస్తువుకు చీఫ్ ప్రమోటరుగా మరియు ప్రసిడెంటుగా ఆ కంపెనీ రిజిష్టరు చేసుకొనడానికి లైసెన్సులను మంజూరు చేయవలసినదిగా కోరుతూ ఆంధ్రప్రదేశ్ ప్రభుత్వమునకు దరఖాస్తులు పంపడమైనది. 1956 కంపెనీల చట్టములో 25 సెక్షను క్రిందను 1962 ఆంధ్రప్రదేశ్ కాన్‌స్టిట్యూషన్ కంపెనీల చట్టము క్రిందను ఇందుమూలముగా నోటీసు ఇవ్వడమైనది.

1. అత్తులూరి రామవెంకట సుబ్బారావు చీఫ్ ప్రమోటరు, చందలూరు ఖాదీ అండ్ విలేజ్ యిండస్ట్రీస్ అసోసియేషన్, చందలూరు గ్రామం మరియు పోస్టు, దర్శి తాలూకా, నెల్లూరుజిల్లా.

ఈ కంపెనీ ప్రధాన లక్ష్యములు: ఖాదీ అండ్ విలేజ్ ఇండస్ట్రీస్‌ను పర్యోదయ సిద్ధాంతములతో వెలుగొప్పుట. ఈ సంస్థల నియమావళి ఆపై తెలిపిన చిరునామాలో చూచుకొనవచ్చును. వ్యక్తిగతా, భర్తృగతా, సంస్థ లేక కార్పొరేషన్‌గా ఈ విధముగా దరఖాస్తు సంబంధపడే విషయములో యేమైనా అడ్డేపణలున్నట్లయితే వాటిని ఈ ప్రకటన వెలువడిన 30 రోజులలోగా ప్రాతమూలముగా హైదరాబాదులోని ఆంధ్రప్రదేశ్ ప్రభుత్వ పరిశ్రమల అడిషనల్ సెక్రటరీగారికి మరియు ఆంధ్రప్రదేశ్ కాన్‌స్టిట్యూషన్ కంపెనీల రిజిస్ట్రారు కైరతాబాదు హైదరాబాదు- 4 వారికి తెలియజేయవలయును.

(R-5791)

ప్రకటన

"సోనోరా-64" అంటే స్వర్ణమే అనుకోండి-అంటాడు శ్రీ చందన్ రామ్-ఎవరబ్బా సోనోరా-64 రకం గోధుమల ప్రవక్త అనే!

అవును మరి. హర్యానా రాష్ట్రంలోని నీలా ఖేడిబ్లాక్‌లో ఇంతవరకీ కూడా 0.8 హెక్టార్ల భూమి నుండి 50 క్వింటాల్స్ గోధుమలు పండలేదు. ఆ భాగ్యం ఒక్క చందన్ రామ్‌దే అయింది. అంతటి దిగుబడి నతడికి ఇచ్చింది సోనోరా-64 గోధుమ రకమే. అందుకే సోనోరాకు మారు పేరు స్వర్ణమంటాడు చందన్ రామ్.

గత సంవత్సరం నీలా ఖేడిలోని విస్తరణ విద్యాసంస్థ వారు క్రొత్తగావచ్చిన సోనోరా-64 రకం గోధుమలు సాగు చేసి ప్రదర్శించదానికని ఆర్గురు అభ్యుదయ కాంక్షుల రైతులకు పంచారు. వారిలో ఒకడు దాదాపూర్ గ్రామవాసి అయిన 55 ఏళ్ళ చందన్ రామ్ అయిదుగురు రైతులకు హెక్టారుకు 41 క్వింటాల్సు కన్న ఎక్కువ దిగుబడి లభించింది. కాని చందర్ రామ్ వారినందరినీ తలదన్ని హెక్టారుకు 64 క్వింటాల్స్ గోధుమలు పండించాడు. అంటే ఆ ప్రాంతంలోని సాధారణ రకాలయిన ఎ-281, ఎ-278 రకాలకన్న మూడు రెట్లు ఎక్కువ దిగుబడి అన్నమాట.

క్రొత్త పైర్లను సాగుచేయడమన్నది చందన్ రామ్‌కేమీ క్రొత్తకాదు విస్తరణ నిర్వాహక సంస్థవారి సలహామేరకు సంకర మొక్క జొన్నను పండించి హెక్టారుకుండే 88 క్వింటాల్స్ దిగుబడిని పొందాడు. అట్లాగే 320 ఎఫ్-రకపు వ్రత్తినీ పరిచయిస్తూ హెక్టారు నుండి 15 క్వింటాల్సు దిగుబడిని పొందుతున్నాడు.

చందన్ రామ్ సోనోరా-64 గోధుమలను పండించడానికిముందుగా నీలా ఖేడి సంస్థకు వచ్చి అక్కడ ఈ గోధుమరకం యొక్క సాగు పద్ధతులను గురించిన ప్రదర్శనను చూచి తుణ్ణంగా తెలుసుకున్నాడు. సోనోరా 64 విత్తనాలను (ముదుపట్టించి శుద్ధిచేయబడిన వాటిని) అక్కడనుండే తీసుకువెళ్ళాడు.

ప్యాకేజి పద్ధతులను తుచతప్పకుండా పాటించాడు. బాగలితో బాగాదున్ని పట్టేలాగి తన పొలాన్ని మంచి పదునుకు తెచ్చాడు. విత్తనాలు చల్లడానికొకవారం ముందునీరు పెట్టాడు. అంతకు ముందు ఖరీఫ్‌లో మొక్క జొన్న పండించినపుడు పొలానికి హెక్టారుకు 50 బండ్లకొప్పున పశువులపెంట వేశాడు కనుక ఈ సారి పశువులపెంట అవసరమే లేదు. విత్తనాలు చల్లేముందు హెక్టారుకు 875 కిలోల అమోనియం సల్ఫేట్, 250 కిలోల సూపర్ ఫాస్ఫేట్, 75 కిలోల పొటాసియం సల్ఫేట్ కొప్పున వేశాడు.

నీలా ఖేడి సంస్థవారు-అరు విచ్చిన్న గొర్రు పాయంతో హెక్టారుకు 90 కిలోలకొప్పున విత్తనాలను నాటాడు. నాటిన 20 రోజులకు మొదటితడి పెట్టాడు. కలుపుమొక్కలు లేకుండా రెండుసార్లు సైపాటుచేశారు.

మొదటి తడికి 15రోజుల తర్వాత రెండవ తడిపెడుతూ, హెక్టారుకు 125 కిలోల-అమోనియం సల్ఫేట్ చొప్పున వేశాడు. మరో 20రోజుల తర్వాత మూడవసారి నీరుపెట్టాడు.

"మామూలు గోధుమ రకాలయితే పూతమీదవున్న పైరుకు నీరుపెట్టము ఎత్తబాగా కాచినా, పడగడ్డులు వచినా, పైరుకు నీరు-అవసరంవున్నా పెట్టము. నీరు పెడితే పైరువాడిపోతుంది. కాని సోనోరా-64 వంటి పొట్టి రకానికి ప్రమాదంలేదు. కనుక ఈ పైరుకు నీరుపెడితే అది బాగా పుంజుకుంటుంది-" అని వివరించాడు. చందన్ రామ్. పైరుపూతమీద వుండగా ఒకసారి గింజలు పాలుపోసుకుంటుండగా మరొకసారి నీరుపెట్టాడు.

స్థానిక రకాల పైర్లకన్న ఎక్కువ విలకలు వేసింది చందన్ రామ్‌యొక్క గోధుమపైరు. కొన్ని మొక్కలకయితే 50 విలకలుకూడా వున్నాయి. దాదాపూర్‌లోని రైతులు- పొట్టిగావున్న ఈసోనోరా-64 ఎక్కువ దిగుబడిఎక్కడ ఇస్తుందిలే-అని అనుమానించారు. కాని కొందరు మాత్రం తురకంమీద విశ్వాసం కల్గి వున్నారు. ఇట్లా ఆవూరిరైతులలో రెండువర్గాలున్నాయి. అందుచేత రెండు వర్గాలవారూ కోతదినానికోసం తహతహలాడుతూ ఎదురుచూడసాగారు

ఎట్టకేలకు ఆ దినం రానేవచ్చింది. దాదాపూర్ గ్రామంనుండే ఆ చుట్టుప్రక్కల గ్రామాలనుండే 50 మంది రైతులు చందన్ రామ్ పొలంలో గుమికూడారు. వారి సమక్షాన ఆ పైరు కోయబడి, నూర్చబడి తూకం వేయించబడింది. మొత్తం హెక్టేరుకు 64 క్వింటాల్స్ చొప్పున దిగుబడి వచ్చింది ఇది చూచి రైతులందరూ ముక్కుమీద వేలు వేసుకున్నారు.

చాలమంది రైతులు- అక్కడికక్కడే చందన్ రామ్‌నుండి విత్తనాలకని గోధుమలుకొని తమ గ్రామాలకు తీసుకు వెళ్ళారు. అవి లాగోధుమలకు ఎంత గిరాకీ ఏర్పడిందంటే-చందన్ రాంతన నిమిత్తం తీసివుంచుకున్న విత్తనాలలో కొంతకూడా అమ్మవలసి వచ్చింది. ఈ విధంగా ఈ రబీ కాలంలో 40 హెక్టేర్ల వైశాల్యంలో సోనోరా 64 పండించడానికి చందన్ రామ్ కారకుడయాడు.

ఈ స్వర్ణ తుల్యమైన "సోనోరా 64"ను గురించి చందన్ రామ్ ఇట్లా అంటాడు" అది బాగా ఎరువులను కోరుతుంది. నీరు కావాలంటుంది, కాని అంత బాగా దిగుబడినీ ఇస్తుంది. నా ఈ 0.8 హెక్టేర్లు భూమి నుండి 50 క్వింటాల్స్ గోధుమలు వచ్చాయి. ఈ సారి నా 8 హెక్టేర్ల భూమినుండి 600 క్వింటాల్స్ గోధుమలు రావాలి. అందుకోసం కృషి చేస్తాను"

డాక్టర్ హెచ్. డబ్ల్యు. భట్

దయ కాకాలు కలిగిన రైతులు చెన్నుకున్నారు. వారిలో ఒకడు దాదాపూర్ గ్రామవాసి అయిన 55 ఏళ్ళ చందన్ రామ్ అయిదుగురు రైతులకు హెక్టారుకు 41 క్వింటాల్సు కన్న ఎక్కువ దిగుబడి లభించింది. కాని చందర్ రామ్ వారినంద

ప్లెబిసైట్ ఫ్రంట్‌లోని ఇరువర్గాలమధ్యకొట్లాట

శ్రీనగర్, ఫిబ్రవరి 11 (పి.టి.ఐ)

ఇక్కడకు 20 మైళ్ళ దూరాన కల్హాల్ వద్ద ప్లెబిసైట్ ఫ్రంట్‌లోని ఇరువర్గాలమధ్య సంఘర్షణ సంభవించిన ఫలితంగా పలువురు గాయపడ్డారు.

ఇండిపెండెంటుఅభ్యర్థిగాఎన్నికలలో పోటీచేస్తున్న ఫ్రంట్ ప్రధాన కార్యదర్శిఅలీమహ్మద్ వాయక్ అనుయాయులకు ఎన్నికలను బాయ్‌కాట్ చేయాలనే తీవ్రవాదులకూ మధ్య సంఘర్షణ సంభవించింది. పోలీసులు జోక్యం చేసుకొని ఇరువర్గాలనూ విడదీశారు. ఇంతవరకు ఎవరినీ అరెస్టు చేయలేదు.

నారాయణ్ పేట మున్సిపల్ చైర్మన్ రాజమల్లయ్య మృతి

హైదరాబాద్, ఫిబ్రవరి 12

నారాయణ్ పేట పురపాలకసంఘం అధ్యక్షుడు పి.సి.సి సభ్యుడు, ఆంధ్రప్రదేశ్ సహకారి ఉన్నిమిల్లులు (మహబూబ్‌నగర్) ప్రధాన స్థావకులలో నొకరు అయిన శ్రీ పి. రాజమల్లయ్య ఈనెల 6వ తేదీ ఆదివారంనాడు గుండెపోటు వల్ల మరణించారు.

కాసనసభ్యుడు, పి.సి.సి అధ్యక్షుడు శ్రీ రామచంద్రరావు కల్యాణి ఉన్నిమిల్స్ ప్రొసైటి అధ్యక్షుడు శ్రీ ఎం. నరసప్ప, సొసైటీ కార్యదర్శి శ్రీ జి. సహదేవ్, శ్రీ ఎం. జలీల్ ప్రభృతులు నారాయణ్ పేట స్థానిక ప్రముఖులలో నొకరైన శ్రీ రాజమల్లయ్య అకాల మరణానికి, గాఢసంతాపం వెలిబుచ్చుతూ అయనలేని లోటత కాంగ్రెస్ సంస్థకు ఉన్ని పరిశ్రమకు తీరని లోటని చెప్పారు.

హెడ్మాస్టర్ల అకౌంట్స్ పరీక్షలు

హైదరాబాద్, ఫిబ్రవరి 12

సెకండరీ స్కూళ్ళు ట్రైనింగ్ స్కూళ్ల హెడ్మాస్టర్ల అకౌంట్ టెస్ట్ పరీక్షలు ఈ నెల 27, 28వ తేదీలలో జరుగునాయని ప్రభుత్వ పరీక్షల కమిషనర్ కార్యాలయం జారీ చేసిన అధికార ప్రకటన తెలియచేస్తున్నది.

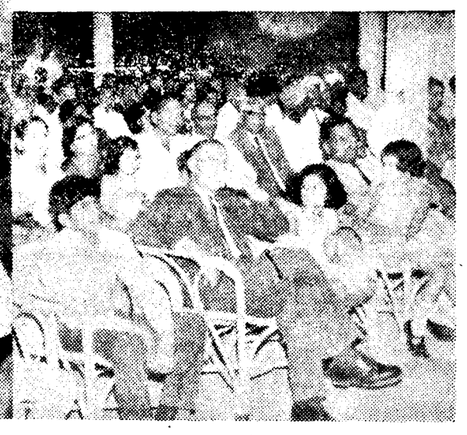

వ్యవసాయ విశ్వవిద్యాలయ వైస్ ఛాన్సలర్ శ్రీ ఎ. పుల్లారెడ్డి 27వ అఖిల భారత పారిశ్రామిక ప్రదర్శనలో కుమారి నిమ్మి రామచంద్రరావుకు బహుమతి ప్రదానం చేసినప్పటి దృశ్యం.

ఎగ్జిబిషన్‌లో పుల్లారెడ్డి బహుమతుల ప్రదానం

(ఆంధ్రభూమి ప్రతినిధి)

హైదరాబాద్, ఫిబ్రవరి 11

వ్యవసాయ విశ్వవిద్యాలయ వైస్ ఛాన్సలర్ శ్రీ ఎ. పుల్లారెడ్డి, 27 వ అఖిలభారత పారిశ్రామిక ప్రదర్శనలో కుమారి నిమ్మిరామచంద్రరావు ఉత్తమమైన అవార్డు-పాహిద్రాత పెంచినందుకు మొదటిబహుమతిని కార్యాన్ల ప్రథమబహుమతి పోలిశెట్టికి ఇచ్చారు.

ఈసందర్భంలో శ్రీపుల్లారెడ్డి ప్రసంగిస్తూ బహుమాన గ్రహీతలను అభినందించారు. ఇటువంటి పోటీలవల్ల పెరటితోటల పెంపకం అభివృద్ధి కెందగలదని ఆయన అన్నారు రెండుసంవత్సరాలు వరుసగా ప్రథమబహుమతిని గెలుచుకొనిన శ్రీ పోలిశెట్టిని వైస్ ఛాన్సలర్ ప్రత్యేకంగా అభినందించారు

ఆంధ్రప్రదేశ్ వాణిజ్యమండలి అధ్యక్షుడు శ్రీ ఎ. ఎస్. రాజగోపాల్ ప్రత్యేకంగా ఒకపీలుకు ఉత్తమ ప్రాతపండించిన వారికి బహుకరించారు

వ్యవసాయశాఖ డైరెక్టరు పండ్లు, పువ్వులు, కూరగాయలు, పైరుల ఉపసంఘం అధ్యక్షుడు డాక్టర్ టి. విరెడ్డికూడా పాల్గొనారైనారు.

చైనాలో కల్లోలాలకు ప్రభుత్వ విధానాలే మూలకారణం

భారత విదేశాంగ శాఖ కార్యదర్శి శ్రీ సి.ఎస్. ఝా వివరణ

బొంబాయి, ఫిబ్రవరి 12 (పి.టి.ఐ)

భారతదేశం అనుసరిస్తున్న అలీన విధానాన్ని భారత విదేశాంగశాఖ కార్యదర్శి శ్రీ సి.ఎస్. ఝా నిన్నటి రోజున సమర్థిస్తూ, "అలీన విధానం నిరుపయోగకరమైనదనీ, ఈ విధాన్నా అనుసరించడంవల్లనే, మన దేశంపై చైనా దురాక్రమణ జరిపిన కాలంలో దేశాన్ని ఆదుకొనే మిత్రదేశాలులేక ఏకాకిగా వుండిపోవలసివచ్చిందని" పేర్కొనే విమర్శలను ఖండించారు.

1962వ సంవత్సరంలో సంప్రాప్తించిన సంఘటన, అలీన్య విధానపు నిరుపయోగతను వెల్లడిచేదానికంటె చైనా దేశపు దురాక్రమణోద్దేశాలను బట్టబయలు చేసిందని విదేశాంగ శాఖకార్యదర్శి చెప్పారు. "చైనాతలపెట్టిన విద్రోహచర్యవల్ల, తన భూభాగాన్ని సంరక్షించుకోవడానికి భారతదేశం పోరాటానికి దిగవలసివచ్చిందిగాని, తాను అనుసరిస్తున్న విధానంవల్ల మాత్రం కాదనికూడా" శ్రీ ఝా చెప్పారు.

అలీన విధానపు మౌలిక సిద్ధాంతాలు శ్రేయోసంపన్నులనీ, వాటిలో ఎట్టిమార్పూలేదనీ శ్రీ ఝా వక్కాణించారు. "కాని ఈ విధాన్ని అమలుపరచడంలోను, దీనికి నిర్వచనం చెప్పుకోవడంలోను కొంత వరకు పట్టు విడుపులు వుండడం అవసరం," ఈనాడు ఏదో ఒక సైనిక కూటంలో చేరినదేశాలతో అలీనరాజ్యాలకు ఆర్థిక, సాంస్కృతిక సంబంధాలు ఉన్నవని ఆయన చెప్పారు అలీనవిధానంపట్ల అమెరికా ప్రభుత్వ వైఖరి పూర్తిగా మారింది. ఈ విధానంపట్ల అమెరికాకు ద్వేషంలేదు. ఈ సందర్భంలో సోవియట్ యూనియన్‌కు గల మొండివైఖరి పడలుతూందని కూడా శ్రీ ఝా తెలిపారు.

భారతదేశ విదేశాంగ విధానం

వాణిజ్య పట్టభద్రుల సంఘం ఆధ్వర్యాన ఏర్పాటుచేసిన సభలో భారత విదేశాంగ శాఖ కార్యదర్శి శ్రీ ఝా. "భారత దేశ విదేశాంగ విధానం"పై ఉపన్యసిస్తూ భారతదేశం రూపొందించిన అలీన విధానం యొక్క విశిష్టలక్షణాలను వివరించారు.

రెండు ప్రధాన అధికార కూటములుగా ప్రపంచదేశాలు స్థిరపడుతున్న కాలంలో, అలీనవిధానం రూపొందించబడిందని శ్రీ ఝా చెప్పారు. ఈ అధికార కూటములు నేడు అదృశ్యమౌతున్నాయి. ఆనాడు పర్యాప్తమైన ప్రచ్ఛన్న యుద్ధ విధానంనుండి అలీన విధానం రూపొందింది. ఈనాడు ఒకే విధంగా అధికార వికేంద్రీకరణ జరిగింది. సామ్రాజ్యవిస్తరణాభిలాషతోను దురాక్రమణలను, విప్లవాలను కొనసాగించాలనే దురుద్దేశంతోను. చైనా ఈనాడు అక్షాయుధాలుగలశాస్త్రంగా రూపొందింది.

అలీన విధానం చైనాకు వర్తించదని శ్రీ ఝా అభిప్రాయపడ్డారు. పంచశీల సిద్ధాంతాలను ఏనాడు చైనా భగ్నం చేసిందో స్వర్గీయ జవాహర్ లాల్ నెహ్రూ ఆనాడే ఈ విషయాన్ని స్పష్టీకరించారు. భారతీయత సహజీవన సిద్ధాంతాన్ని చైనా పాటించలేదు. "ఇది మనందరి తెచ్చుకొనిన పరిస్థితి కాదు. మనదేశ శ్రేయస్సు దృష్ట్యా చైనాపట్ల కర్తవ్యత్వ వైఖరిని అనుసరించక తప్పదు."

"మన విదేశాంగ విధానాన్ని రూపొందించుకోవడానికి పెక్కు అనూహ్య పరిస్థితులను యెదుర్కొనవలసి వచ్చిందని" శ్రీ ఝా చెప్పారు.

భారత-పాకిస్తాన్ సంబంధాలు

భారత - పాకిస్తాన్ సంబంధాలను గురించి విదేశాంగశాఖ కార్యదర్శి ప్రస్తావించి, ఉభయ సాంస్కృతిక సంబంధాలు కలిగినట్టి, దగ్గర పొరుగు దేశంతో సుహృద్భావ సంబంధాలను పెంపొందించుకోవడంపట్ల భారతదేశం ప్రత్యేకత వహిస్తూందని చెప్పారు. కాని పాకిస్తాన్ సందర్భంలో ఒక ప్రత్యేకమైన అధిక్యతాభావం గోచరిస్తూంది. పాకిస్తానీలు-తామే అధికులమనీ, హిందువులతో కలిసిమెలిసి జీవించడం వీలుపడదనీ భావిస్తారు. ఇటువంటి వైఖరి కొనసాగినంతకాలం సుహృద్భావ పూరితమైన మైత్రి సంబంధాలు నెలకొనడం దుష్కరం."

ఈ దేశంలో కూడా ఇటువంటి అధిక్యతాభావమే గోచరిస్తూందని కూడా శ్రీ ఝా అభిప్రాయ పడ్డారు. ఇటువంటి భావనా విధానాన్ని విడనాడి హేతువాదయుక్తమైన వైఖరిని అనుసరించాలని ఆయన సూచించారు. అప్పుడు మాత్రమే రెండుదేశాలు, సన్నిహితమై ప్రయోజనాలను సాధించడానికి ఒకదానితో ఒకటి సహకరించుకోగలవని ఆయన చెప్పారు.

అధిక్యతాభావంతో, భారతదేశంపై దురాక్రమణ జరిపినప్పిమ్మట, పాకిస్తాన్‌కు దుష్ఫలితాలు అనుభవంలోకి వచ్చినాయి.

కమ్యూనిస్టు చైనాలో సంప్రాప్తిస్తున్న సంఘటనలను గురించి శ్రీ ఝా ప్రస్తావించి, నేడుచైనా దేశంలోను, ఇతర దేశాలలోను దీటతో ప్రచారం చేస్తున్న సిద్ధాంతాల దుష్ఫలితాలకు క్రమేణ పశ్చాత్తాపపడకతప్పదని పెచ్చరించారు. ఈనాడు ప్రపంచంలో, చైనా దేశమొక్కటి మాత్రమే ఏకాకిగా వుంటూందని ఆయన తెలిపారు.

భారతదేశం రష్యా, అమెరికా దేశాలతో గల సంబంధాలను అత్యంతప్రధానమైనవిగా పరిగణిస్తూందని విదేశాంగ శాఖ కార్యదర్శి ఇండియాకు పై రెండు దేశాలు అమూల్యమైన ఆర్థికసహాయం చేసినాయి. "మన స్వీయ విధానాలకు, జాతీయ ప్రయోజనాలకు అనుగుణమైన రీతిలో ఉభయదేశాలతోను మైత్రిసంబంధాలను పెంపొందించుకోవడమే భారతప్రభుత్వ లక్ష్యం.

భారతదేశపు అణ్వస్త్రవిధానం ఒక జటిల సమస్యయని శ్రీ ఝా చెప్పారు. అణ్వస్త్రముల వ్యాప్తిని అరికట్టాలని భారతప్రభుత్వం ఆశిస్తున్నది. కాని చైనా అణ్వాయుధాలు గల దేశంగా రూపొందడంతో మనదేశం ఆందోళన చెందవలసిన పరిస్థితి ఏర్పడింది.

ఆహార ధాన్యాలు దిగుమతి చేసుకోవడంలో తప్పేమీలేదని ఆయన వివరించారు.

రాష్ట్ర వ్యవసాయ విశ్వవిద్యాలయ కళాశాలల ఉత్సవాలు

హైదరాబాద్, ఫిబ్రవరి 12

రాజేంద్రనగర్‌లోని వ్యవసాయ కళాశాలలో ఈ నెల 18 నుండి 19 వ తేదీ వరకు జరిగే రాష్ట్ర వ్యవసాయ విశ్వవిద్యాలయం అనుబంధ కళాశాలల సాంస్కృతిక సాహిత్య క్రీడోత్సవాలను యూనివర్సిటీ వైస్ ఛాన్సలర్ శ్రీ ఎ. పుల్లారెడ్డి ప్రారంభిస్తారు. ఉత్సవాల ఆఖరు రోజున జరిగే సభకు మైసూరు వ్యవసాయ విశ్వవిద్యాలయవైస్ ఛాన్సలర్ డాక్టర్ కె.పి వాయక్ ముఖ్య అతిథిగా హాజరు అవుతారు.

వారం రోజుల పాటు కొనసాగే ఉత్సవ కార్యక్రమాలలో వ్యవసాయ విశ్వవిద్యాలయానికి చెందిన 7 కళాశాలల విద్యార్థులు సుమారు 600మంది పాల్గొంటారు.

అగ్ని ప్రమాదంలో నాగారాష్ట్ర ప్రభుత్వ సచివాలయం దగ్ధం

లోహిమా ఫిబ్రవరి 12 (యు.ఎస్.ఐ)

నాగారాష్ట్ర ప్రభుత్వ సచివాలయం యావత్తు నిన్నరాత్రి సంభవించిన అగ్ని ప్రమాదానికి ఆహుతియై పోయింది.

అగ్నిప్రమాదం యెందువల్ల కలిగిందో తెలుసుకోవడానికి దర్యాప్తుజరుగుతున్నప్పటికీ, అది కేవలం ప్రమాద కారణాన సంభవించినట్లు కాముకాలిస్తున్నట్లు ప్రభుత్వ ప్రతినిధి ఒకరు యు.ఎస్.ఐ. విలేకరికి టెలిఫోన్ చెప్పారు.

నిన్న అర్ధరాత్రి వేళ సచివాలయానికి చెందిన ఒక విభాగంలో మంటలు బయలుదేరినాయని ఆయన తెలిపారు. వెంటనే సైనిక, పోలీసుసిబ్బందిని పిలిపించినప్పటికీ అగ్నిమాపక ఇంజన్ లేకపోవడంవల్ల మంటలను చల్లార్చడానికి వీలులేకపోయింది. ఆ సమయంలో సమీపాన నిలవచేసిన నీరుకూడా లేదు. నాగారాష్ట్రంలో అగ్నిమాపక శాఖ లేదని కూడా ఆయన చెప్పారు.

అగ్నిజ్వాలలు ప్రజ్వలించగానే కొన్నివందలమంది వ్రజలు అక్కడకుచేరి మంటలను చల్లార్చడానికి చేసిన ప్రయత్నాలు ఫలించలేదు.

కొన్ని రికార్డులను, కొయ్య సామగ్రిని మాత్రం కాపాడడానికి సాధ్యపడింది.

ఎంత మేరకు ఆస్తినష్టం కలిగిందో సరైన అంచనా లభ్యంకాలేదు. పోలీసుశాఖాధికారులు అగ్ని ప్రమాద కారణాలను తెలుసుకోవడానికి చేటి మధ్యాహ్నం దర్యాప్తును ప్రారంభించారు.

అధికాహారోత్పత్తికై వ్యవసాయదారులకు లాభం కల్పించే ధరలు

ప్రభుత్వ పథకంపై మంత్రి సుబ్రహ్మణ్యం వివరణ

కోయంబత్తూరు, ఫిబ్రవరి 12 (పి.టి.ఐ)

ఆహార రంగంలో 1970 సంవత్సరంలోపల స్వయం సమృద్ధిని సాధించడానికి కేంద్ర ప్రభుత్వం "ఖచ్చితపథకాన్ని" రూపొందించిందని కేంద్ర ఆహార, వ్యవసాయ మంత్రి శ్రీ సి. సుబ్రహ్మణ్యం నిన్నటిరోజున ఇక్కడి విమానాశ్రయం వద్ద పి.టి.ఐ ప్రతినిధికి చెప్పారు. ఈ నూతన పథకం రైతులకు తగు ప్రోత్సాహాన్ని ఇచ్చి, లాభసాటియైన ధరలను చేకూర్చుతుందని కేంద్ర మంత్రిచెప్పారు.

నిన్నటిరోజున ఢిల్లీ నుండి

తెల్ల మచ్చలకు
ఉచిత వైద్యము

శక్తివంతమైన మా ఆయుర్వేద ఔషధము "స్వీత్ర మోచన్" తెల్ల మచ్చలను కొద్దిరోజులలో తొలగిం తును. సాంఘిక సంక్షేమం కొరకు 1000 రోగులకు ఒక్కొక్క పాకెట్ ఉచితంగా ఇవ్వబడును వెంటనే వ్రాయండి

BIHAR KUSTA KUTIR
(20) P.O. Lalbigha (Gaya)

(R-5192)

నేడే చూడండి!

జ్యోతి పిక్చర్స్
అడుగుజాడలు
ఎన్. టి. రామారావు, జమున, ఎస్. వి. రంగారావు, రేలంగి
జగత్-సైదాబాద్
రోజూ 2 ఆటలు: 6-00-9-30

నేడే చూడండి!

ఏవి.ఎమ్ వారి
లేత మనసులు
డైరెక్షన్: కృష్ణన్ పంజు
ఆశీర్వాదం ఫిల్మ్స్ అండ్ అవిల్ ప్రూఫ్స్ ఎంటర్‌ప్రైజెస్
AVM

దీపక్-హైదరాబాద్
2-00, 5-45, 9-30
ప్రభాత్-అమ్మంగుడి
అశోక్-నిజామాబాద్
శ్రీకృష్ణ-రాజమండ్రి రోజ్-కరీంనగర్
సరోసంతో-నాగార్జునసాగర్

టైప్‌రైటింగ్ (లోయర్) పరీక్షా ఫలితాలు

HYDERABAD, Feb 12
The following are the results of the candidates (Telangana Region) who appeared at the Typewriting written examination conducted by the State Board of Technical Education and Training in the December 1966 These candidates have to undergo oral and practical Examination from March 3 to 7 (excluding March 5) at the centres where the written examinations were canducted

English Lower

HYDERABAD

7872 76 81 91
7903 06 07 08 09 11 12 15 16 20 33 38 41 65 67 68 73 75 93 97 99.
8005 18 27 29 32 34 37 39 44 47 48 49 52 54 55 64 69 70 71 74 75 77.
8115 45 47 49 50 51 52 53 67 73 75 76 78 79 88 90.
8201 02 05 15 31 33 35 39 40 42 43 54 59 71 75 92 95 98.
8300 01 05 06 08 33 44 50 64 68 75 83.
8414 17 33 35 37 38 41 45 49 53 57 59 62 70 73 74 79 80 81 85 87 88 92 93.
8509 12 26 27 56 61 63 67 69 72 87 96 97.
8629 30 39 41 50 51 54 56 57 74 78 80 94.
8701 16 20 23 29 31 64 71 73 77 87 88 99.
8806 07 11 19 22 35 40 42 43 44 47 52 58 62 63 67 69 73 79 86.
8907 08 09 16 27 35 40 52 55 57 62 93 99.
9008 13 16 63 87.
9124 28 29 38 46 47 51 54 63 65 66 69 73 75 81 89 95.
9206 14 20 22 38 39 42 52 57 61 62 66 68 69 82 92 94 95 98 99.
9300 01 02 03 07 11 69.
9427 30 35 41 47 49 57 59 61 62 63 64 71 83 89 91 93 96 99.
9500 01 10 26 29 30 44 62 65 71 74.
9601 04 06 07 18 26 31 50 55 62 64 65 69 75 95.
9719 20 21 22 23 24 28 36 41 49 51 54 59 60 71 72 81 90 97 98.
9806 17 42 44 47 48 63 71 72 73 78 80 96.
9905 08 09 12 13 18 27 50 57 67 70 and 87.
The results of the Candidate Regd. No. 9184 will be published later.

SECUNDERABAD

10100 09 11 12 13 15 17 18 19 42 58 59 62 65 66 67 78 84 85 89 96 97.
10243 45 49 64 65 79 81 86 87 88 91 94.
10300 02 03 04 19 24 27 30 34 44 47 52 53 54 73 75 83 87 91 96 99.
10401 04 08 14 18 23 25 29 32 33 40 46 47 65 66 67 73 75 76 79 80 82 95 98.
10525 28 29 31 32 33 60 62 63 66 69 70 73 75 76 78 81 83 84 87 90 91 92 93 98.
10600 01 04 06 07 10 11 13 15 16 19 36 44 46 62 66 67 68 77 80 89 93 94 97 99.
10701 02 05 07 10 11242 and 11244.

WARANGAL

10714 15 18 32 34 36 40 42 51 54 55 59 66 67 78 79 80 81 82 92 94 98 99.
10801 02 10 11 12 13 14 16 18 19 39 45 57 59 60 61 63 67 68 70 72 74 75 78 79 80 81 82 84 85 88 90 92 93 94 95 96 97 99.
10900 and 10902.

NIZAMABAD

10919 21 23 28 31 32 59 61 64 69 70 74 75 79 82 and 83.

KARIMNAGAR

10984 92 97.
11006 11 12 18 19 20 21 24 26 35 39 42 44 45 46 47 49 50 and 61.

WANAPARTY

11089 91 and 95

English Higher

HYDERABAD

7866 70 94 95 98
7900 39 40 54 56 79 80 82 87
8022 79 84 85 87 89 91 94 98 99
8102 05 14 17 19 23 70 72 96
8279
8313 22 38 66 84 87 90 92 95 99
8406 09 13 98
8541 43 52 53 68 82 89 93
8606 10 12 14 15 18 19 20 25 26 27 67 81 92.
8706 08 11 12 13 35 40 61 82 84 85.
8815 46 88 93 99.
8918 23 31 39 41 51 81.
9020 56 66 69 78 85 99.
9103 65.
9226 32 34 35 75 91.
9312 15 58 60 61 64 65 66 67 90 92 96 99.
9401 02 08 10 13 14 20 28 34 38 79 80 84 85.
9503 04 12 20 50 51 53 79 80 81 82 86 94.
9609 11 96.
9701 03 05 06 35 47 50 56.
9833 36 37 60 62 91 93 94.
9921 22 30 32 38 51 73 75 77 88 90 91 92 93 96.
10002 26 and 95-B.

SECUNDERABAD

10138 40 72.
10208 09 51 59 74 76 95.
10311 12 49 71 93.
10452 63 85.
10500 01 12 18 21 42 44 46 48 49 52 54 55 56 and 57.

WARANGAL

10719 49 65 88.
10820 21 23 26 30 31 33 and 37.

NIZAMABAD

10949 only.

KARIMNAGAR

10995 and 11058.

WANAPARTY

No candidate passed.

Telugu Typewriting Higher Grade

HYDERABAD

9931 only.

రాష్ట్ర పోలీసుశాఖ శునకాలకుబహుమతులు

(ఆంధ్రభూమి ప్రతినిధి)

హైదరాబాద్, ఫిబ్రవరి 12

నికింద్రాబాద్ కేసీకోర్సు మైదానంలో ఆంధ్రప్రదేశ్ కెనైన్ క్లబ్ నిర్వహించిన కుక్కల పోటీలలో రాష్ట్ర పోలీసుశాఖకుచెందిన శునకాలు 8 కప్పులను గెలుచుకున్నాయి.

రెండురోజులపాటు జరిగిన ఈ పోటీలలో బొంబాయి, సిమ్లా మొదలైన ప్రాంతాలనుండి వచ్చినశునకాలు కైలేశ్వ భద్రదాదాలనికిచెందిన శునకాలుకూడా ఈ పోటీలలో పాల్గొన్నాయి.

తాళ్ళపాలెంలోస్వతంత్ర కాంగ్రెస్ పార్టీల కార్యకర్తల ఘర్షణ

(ఆంధ్రభూమి ప్రతినిధి)

హైదరాబాద్, ఫిబ్రవరి 12 (యుఎన్ఐ)

నెలూరు జిల్లా కావలి నియోజక వర్గంలోని తాళ్ళపాలెం గ్రామంలో నిన్న రాత్రి ఒంటి గంటకు కాంగ్రెస్ స్వతంత్రపార్టీలకు చెందిన రెండు వర్గాల వారు ఘర్షణకు దిగగా వారిని చెదర గొట్టడానికి పోలీసులు భాష్పాటాలు కాల్చారు.

ముందు లాఠీఛార్జి జరిపి పరిస్థితి కలుగకపోవటంతో పోలీసులు భాష్పాటాలు కాల్చినట్లు అధికార పూర్వకంగా ఇక్కడికి అందిన సమాచారం వల్ల తెలుస్తున్నది

గ్రామస్తులు రాళ్ళు రువ్విన సంఘటనలలో పది మంది పోలీసు కానిస్టేబుల్ ఒక సబ్ ఇన్‌స్పెక్టర్ గాయపడ్డారు. పోలీసుల లాఠీఛార్జి పరిస్థితిని అదుపులోకి తెచ్చి గ్రామస్తులు. స్వతంత్రపార్టీ కార్యకర్త ఒకరు గాయపడ్డారు.

స్వతంత్రపార్టీ నిలబడుతున్న వారు ఆ గ్రామంలో ఎన్నికల ప్రచారసభ జరపాలని యత్నించగా కాంగ్రెస్ అభ్యర్థిని బలపరిచే వారు కొందరు అడ్డగించారని దానితో రెండువర్గాల వారు కొట్లాటకు దిగేప్రమాదం ఏర్పడిందని తెలుస్తున్నది. ఆ దశలో పోలీసులు జోక్యం చేసుకొన్నారు. 144వ సెక్షన్ విధించారు. దానివల్ల పరిస్థితి కలుగ లేదు. పోలీసుదళంపై ప్రజాసమూహం రాళ్ళవర్షం కురిపించింది పోలీసులు లాఠీఛార్జి తదుపరి భాష్పాటాలు కాల్చారు. పరిస్థితి అదుపులోకి వచ్చింది. అల్లరిమూకలనవు పోలీసులను తరలించారు.

కావలి నియోజకవర్గంలో కాంగ్రెస్ అభ్యర్థి శ్రీ జి. వి. కొండయ్యకూ స్వతంత్రపార్టీ అభ్యర్థి శ్రీ జి. సుబ్బాయుడికి ముఖాముఖి పోటీ జరుగుతున్నది.

బ్రిటిష్ విదేశాంగ విధానం మార్చాలని కామన్స్‌లో తీర్మానం

లండన్, ఫిబ్రవరి 12 (రాయిటర్)

పోలియట్ ప్రధాని కోసిగిన్ చేపిన ప్రకటనపట్ల హర్షం ప్రకటిస్తూ బ్రిటిష్ విదేశాంగ విధానం ప్రత్యేకించి వియత్నామ్‌పట్ల బ్రిటన్ రష్యా సంబంధాల పట్లప్రభుత్వపై ఖరీ మార్చాలనికోరుతూ 8 మంది అధికారపక్ష సభ్యులనిన్న కామన్స్ సభలో తీర్మానం ప్రవేశ పెట్టారు.

గత గురువారంనాడు బ్రిటిష్ పార్లమెంటుసభ్యుల సమావేశంలో ప్రసంగిస్తూ రష్యా, బ్రిటన్‌లు శాంతి, స్నేహాలు ఒప్పందాన్ని కుదుర్చుకోవాలని ప్రధాని కోసిగిన్ ప్రతిపాదించారు.

శాంతిప్రమాదంలోఇద్దరు కేంద్రమంత్రుల భార్యలకు గాయాలు

జామ్‌నగర్, ఫిబ్రవరి 12 (పి టి ఐ)

కారుప్రమాదం పరితంగా కేంద్ర వాణిజ్యమంత్రి శ్రీ మహాభాయ్ పాటా భార్య, హోమ్‌శాఖ స్టేట్ మంత్రి శ్రీ కైలుభ్ లాల్ హాథీ భార్య, మరో ముగ్గురు నేటి ఉదయం గాయపడ్డారు.

జిల్లాకి 28కిలోమీటర్ల దూరంలో జామ్‌నగరం మంచుపట్టి ఉండటంవల్ల వారు రోడ్డుమీదినుండి ప్రక్కకు తొలిగి ప్రమాదం జరిగింది.

ద్వారక, ఓఖాపట్టణాలకు ఎన్నికల ప్రచారానికి వెళుతుండగా వైదుర్ఘటన జరిగినది.

వియత్నామ్‌లో తిరిగి గెరిల్లాలపై దాడులు

సాయోయ్‌పై మాత్రం దాడులు జరపని సూచన

సైగాన్, ఫిబ్రవరి 12 (రాయిటర్)

పూర్వ సంవత్సరాది సందర్భంలో తాము ప్రకటించిన పోరాట విరమణ గడువు పూర్తి కాగానే సైగాన్ ప్రభుత్వ సైనికులు, వారికి అండగా నిలుచు అమెరికా దాని మిత్రరాజ్యాల సైనికులు వేట ఉదయమే గెరిల్లాలపై దాడులు ప్రారంభించారు.

ఆ సంఘర్షణలలో ఇరు పక్షాలకు చెందిన సైనికులు 246 మంది మరణించారు. మామూలు ప్రజలుకూడా తుత్తునియలాయారు మరి 188 మంది గాయపడ్డారు.

ఉత్తర వియత్నామ్‌పై బి మా నదాడులు తిరిగి ప్రారంభించిన తేదీని ఇదమిత్థంగా తెలపజాలని సైనిక ప్రతినిధి నిరాకరించారు.

శాంతి తర్పణకు హోచీమిన్ సంసిద్ధత ప్రకటిస్తుందనే ఆశతో ఉత్తర వియత్నామ్‌పై విరామ దాడుల విరమణ గడువును మరి ఒకటి రెండురోజులు తేక అంతకుమించే పొడిగించవచ్చునని వాషింగ్టన్ నుండి వార్తలు వెలువడ్డాయి.

అయితే 15వ తేదీవరకూ తాము పోరాటం విరమిస్తున్నట్టువియత్నాంగోగడే ప్రకటించింది. దానికి దక్షిణ వియత్నామ్ ప్రభుత్వం అంగీకరించక పోతే దాడులు ప్రారంభించింది అయితే సైగాన్ ప్రభుత్వ సైనికులు దాడి జరిపితే ప్రతిఘటించ దానికి సిద్ధంగాఉండాలని గెరిల్లాలను వియత్నాంగ్ అప్పుడే హెచ్చరించింది.

పార్టీల బలాబలాలు

(1వ పేజీ తరువాయి)

పార్టీ జనసంఘం మూడుకూడ ఒకే కులానికి చెందిన అభ్యర్థులను నిలబెట్టాయి అదుచేత ఈ కులానికి చెందిన వారలుగల అభ్యర్థి తన ప్రత్యర్థులు ముగ్గురికి ముద్దుగా పరిణమించాడు

కేంద్ర మంత్రి శ్రీ సంజీవయ్య పోటీ చేస్తున్న పార్లమెంటరీ నియోజకవర్గంలోని అసెంబ్లీ స్థానాల అభ్యర్థులలో రెడ్డికులస్థులు ఒక్కరైనా లేకపోవడం కాంగ్రెస్‌లోనే మరో సమస్యకు ఉపకరించింది శ్రీ సంజీవయ్య గెలుపొందవచ్చు కాని ఏడుగురు సభ్యస్థానాలఅభ్యర్థులలోకనీసం ముగ్గురైనా ఒటమికి గురికాకతప్పదు.

కాంగ్రెస్‌లో ఇంత తీవ్రంగా పరిణమించిన మతాతగాదాలు వైషమ్యాలను స్వతంత్రపార్టీ దాకచక్కగా ఉపయోగించుకొంటున్నది కొన్ని నియోజకవర్గాలలో కాంగ్రెస్‌లోని ఒక వర్గం నుండి మరి కొన్నిచోట్ల రెండవ వర్గం నుండి స్వతంత్రపార్టీ తమ అభ్యర్థుల విజయానికి హామీపొందింది ఈ సారి రాష్ట్రంలోని ఏ నియోజకవర్గంలో నైనా జనసంఘం గెలవట మంటూ జరిగితే. కాంగ్రెస్‌లోని ఏదో ఒక వర్గం వారి మద్దతు లభించి ఉంటుందనేది స్పష్టం.

పోలింగ్ తేదీలు దగ్గర పడడంతో ఎన్నికల ప్రచారం ఉధృత స్థాయికి చేరింది ఇంతకు ముందు కనిపించిన మందకొడితనం క్రమక్రమంగా తగ్గుతూ వచ్చింది. నిరంతరం మైక్రోఫోనుల ధ్వనిదు మ్ము లేపుతూ జీపుల సంచారం అధికం కావడంతో ఎన్నికల పట్ల కలవైముఖ్యతొలగి ప్రజలలో ఉత్సాహం జనించినట్టు కనిపిస్తున్నది సభలు సమావేశాలు తగ్గి ఇంటింటా తిరిగి వోటర్లను కలుసుకోవడం పెచ్చుతున్నది. శ్రీయుతులు ఎన్.జి. రంగా, కాంగేల సభలకు కృష్ణా, గుంటూరు తదితర జిల్లాలలో అసాధారణమైన రీతిలో అధిక సంఖ్యాకులు హాజరైనారు. శ్రీ కాశానికి మద్దతుగా ముఖ్యమంత్రి శ్రీ కామ బ్రహ్మానంద రెడ్డి ఉయ్యూరులో ప్రసంగించిన సభకు కూడా అధిక సంఖ్యలో ప్రజలు హాజరైనారు. శ్రీ కాశానిని ఎలాగైనా గెలిపించాలని ముఖ్యమంత్రి పట్టుదలతో ఉన్నారు. గ్రామీణ విద్యుచ్ఛక్తి పథకాలు. మంచినీటి పరఫరా పథకాలు. కాలేజీలు. ప్రాథమిక ఆరోగ్య కేంద్రాలు మొదలైన వాటిని మంజూరు చేయించగలమని ఓటర్లకు నమ్మకం కలిగించడానికి ఆ సభలలో అభ్యర్థులు యత్నిస్తున్నారు. కాంగ్రెస్ అభ్యర్థులలో ఒక వర్గానికి చెందిన అభ్యర్థులకు పెద్ద ఇబ్బంది ఎదురవుతున్నది కాంగ్రెస్‌లోని విభేదాలనుగురించి ఎన్నికల సభలలో అభ్యర్థులమా పార్టీకాయకులమన్నిస్తు నారు. ఒక్కొక్క సందర్భంలో పేరుగాను మరొక సందర్భంలో "టీటీల" "జ్వారాలూ" కాంగ్రెస్ అభ్యర్థులకూ వాయకులకూ ఆ ప్రశ్న ఎదురవుతున్నది. శ్రీ ఎస్ నిజలింగప్ప రెడ్డికి ఆయన అనుయాయులకు కూడాపోటు జేయాలని వెల్లూరుసభలో శ్రీ బ్రహ్మానందరెడ్డి విజ్ఞప్తి చేయవలసి వచ్చింది

వోటర్లనుతిప్పుకోవడానికి కాగాడబ్బు ఉపయోగిస్తున్నట్టు విపరీతంగా చెప్పుకుంటున్నారు. ప్రముఖులు పోటీ చేస్తున్న నియోజక వర్గాలలో ప్రధానంగా డబ్బుతిరజిమ్మడంజరుగుతున్నట్టు భావిస్తున్నారు. అయితే వోటరుకు కాస్తోకూస్తో డబ్బు ఇచ్చిన కాకలాలాలు ఇంతవరకు కనిపించ లేదు. ఒక అభ్యర్థి తన ప్రత్యర్థి మూసంతేసి వోటర్లను తమ వైపు తిప్పుకోవడానికిగాను మరి రెండు లేక మూడు రోజులలో పోలింగ్ ఉండనగా డబ్బు తిరజిమ్మవచ్చునే అభిప్రాయం ఉన్నది కొన్ని కొన్ని ప్రాంతాలలో అయితే అటువంటి వోటర్ల సంఖ్య అధికంగా ఉండవచ్చు. అటు వంటి సందర్భాలలో "కంట్రాక్టరుల ద్వారా వోట్లు కొనుగోలు చేసుకోవ డానికి లంచాలు కూడా ఖర్చు చేయవచ్చు. డబ్బు తీసుకునికూడా వోట్లు వేయని సందర్భాలు కూడా ఉంటున్నాయి. అటువంటి వారి సంఖ్య ఎక్కువగా ఉంటే అసలు వోటు వేయకూడదే తరచు విధిస్తున్నారు. కావలి నియోజక వర్గంలో ఇటువంటిదే జరిగింది. డబ్బు తీసుకోండని, వోటు వేయబోకండి. ఒక వర్గం వారికి కొరగా వారు వారికి నిరాకరించారు. డబ్బు తీసుకున్నందుకు వోటు వేస్తామని వారు చెప్పారు.

మున్సిపల్ పాలనాశాఖ మంత్రి శ్రీ దేవులపల్లి రామారావుగారు పోటీ చేస్తున్న కందుకూరు నియోజక వర్గంలోని ఒక గ్రామం వద్ద ఒక బోర్డు కట్టి ఉంది. ఎవరు ఎక్కువ డబ్బు ఇస్తే వారికే 8 వందలకు పైగా కలతమ ఓట్లు పడతాయని ఆ బోర్డుపై వ్రాసి ఉన్నది.

వోట్లు కొనడానికి వచ్చే వారి పీడ వదిలించుకోవడానికి ఇది ఒక్కటే మార్గం కనిపించినదని ఆ వాడ పెద్ద చెప్పారు

కాంగ్రెస్‌పట్ల ప్రజల వైముఖ్యం

కాంగ్రెస్ పాలనలో తలుపుతట్టలా అవినీతి పేరుకు పోవడం. అసమర్థులకే పెత్తనం కావడం. పనితీరు చూసినా విపరీతంగా పెరిగిపోవడంతో కాంగ్రెస్‌పట్ల ప్రజలకు తీవ్రమైన వైముఖ్యం ఏర్పడినట్టు వారి నిరాశా నిస్పృహాలే తెలుపుతున్నాయి తరచూ ఆ నిస్పృహా ద్వేషంగా మారుతున్నది. అసాధారణ సంఖ్యాకులైన ప్రజలను చూసి 'రాష్ట్రం వారంగా కాంగ్రెస్ వ్యతిరేకత ప్రబలుతున్న దని శ్రీ ఎన్ జి రంగా వ్యాఖ్యానించారు 1930 ప్రాంతాలలో జస్టిస్ పార్టీ పట్ల ఎంతటి వ్యతిరేకతైతే ప్రబలి దో ఇప్పుడు కాంగ్రెస్‌పట్ల అంతటి వ్యతిరేకత ప్రబలుతున్నదని ఆ ఆవాన్ని చూసిన రంగా అన్నారు ఆ వ్యాఖ్య వాస్తవమైనదనడం నిస్సందేహమే అయితే స్వతంత్రపార్టీ పట్ల కానీ జనసంఘంపట్ల కానీ ప్రజలలో ముఖ్యంగా మధ్య తరగతి వారిలో విశ్వాసం ఇంకా జనించ లేదు పోనీ కమ్యూనిస్టుపార్టీ వైపు మొగ్గుచూపుతారా. అంటే ఆ పార్టీ హింసాత్మక దృక్పథంతో కూడి ఉన్నది కాబట్టి ఆదిరుచించగా దానితో ఏమార్గం కనిపించక సామాన్య మానవుడు నిరాశా నిస్పృహాలకులోనవుతున్నాడు

చాలా దోషాలకు కాంగ్రెస్ వారిని మన్నించాలని ముఖ్యమంత్రి శ్రీ బ్రహ్మానందరెడ్డి తమ సభలలో ముందువిజ్ఞప్తి చేస్తున్నారు. దానిని చూసే ప్రజలమంచి తనంవైపే వారు ఆధారపడినట్టు కనిపిస్తున్నది. అయితే వారు (కాంగ్రెస్ నాయకులు) మరొక వాదన కూడా ప్రవేశపెట్టారు. కాంగ్రెస్ మాత్రమే సుస్థిరమైన ప్రభుత్వాన్ని ఏర్పాటు చేయగలదనేదే ఆవాదన.

ఉక్కు ఫ్యాక్టరీ సమస్య

విశాఖపట్టణం వద్ద ఉక్కు ఫ్యాక్టరీ ఏర్పాటు విషయం ఒక పెద్ద సమస్యగా పరిణమించడంతో ఆ జిల్లాలో అసలు కాంగ్రెస్ వాదులు వోటర్ల ముందుకు పోవడమే కష్టమవుతున్నది. ఇక ఉభయ గోదావరి జిల్లాల విషయం చూస్తే అక్కడ తెలగ క్షత్రియ కులాల మధ్య తీవ్రమైన వైరుధ్యాలు ఏర్పడినాయి. దానికితోడు కాంగ్రెస్‌లోనే రెండు వర్గాలు ఉండడంతో ఈసారి అధికార పక్షానికి అక్కడ లభించే స్థానాలసంఖ్య తగ్గడమనేది స్పష్టంగా కనిపిస్తున్నది. ఇక శ్రీకాకుళం జిల్లా అదేవిధంగా చిత్తూరుజిల్లా రెండూ—స్వతంత్ర పార్టీకి ఇంకా కంచుకోటలుగానే ఉన్నాయి. ఇక కృష్ణాజిల్లాలో మాత్రం గతంలో కంటే ఈసారి కాంగ్రెస్‌కు మరికొన్ని ఎక్కువ స్థానాలు లభించవచ్చు. విపరీతమైన అశాంతివాదులు కూడా కడపజిల్లాలో కాంగ్రెస్‌కు వాలుగు స్థానాల కంటె ఎక్కువ వస్తాయనిచెప్పలేకపోతున్నారు. నల్లగొండ, కరీంనగర్ జిల్లాలలో ఈసారి లోగడకంటే ఎక్కువ స్థానాలు లభించే అవకాశాలు ఉన్నప్పటికీ మొత్తం తెలంగాణా పరిస్థితిని చూస్తే అంతకంటే హాల ఫలితంగా విజయావకాశాలను కాంగ్రెస్ కోల్పోతున్నట్టు కనిపిస్తున్నది

ఆ పరిస్థితిని దృష్టిలో పెట్టుకుని పరిశీలిస్తే "కాంగ్రెస్‌కు అత్యధిక మెజారిటీ వస్తుందనే" పి ఎస్ అధ్యక్షుని ప్రకటనలో ప హేతుకత కనిపించదు కాంగ్రెస్‌కు ఈసారి స్వలంగానైనా మెజారిటీ లభిస్తే అదికేవలం గ్రహబలం వల్లనే తప్ప మరెందువల్లా కాదనేది స్పష్టం.

ప్రస్తుత మారవలనుబట్టి చూస్తే కాంగ్రెస్ ఈసారి అధిక సంఖ్యాక పక్షం మాత్రమే కాగలదనిపిస్తున్నది

'ఫలితం విషయంలో
అన్ని తలనొప్పి బిల్లలా ఒకటే'
అని వీరానుకొంటుంటే

వాడి చూడండి!

స్క్విబ్ తయారీ
అవెదన్®
అద్భుతమగు 'ఎపెవ్'తో కూడిన బిల్లలు!
శీఘ్రమైన, నిరపాయమైన,
నిశ్చయమైన బాధా నివారణకు!

'ఎపెవ్'తో కూడిన అవెదన్ నిమిషాలలో
పనిచేయును....విశ్రాంతి గంటలకొలది వుంచును!
తల నొప్పి, వంటి నొప్పి, పళ్ళ నొప్పి, కండరముల నొప్పి, రొంప, ఫ్లూ, ఫీలత జ్వరాలు మరియు ఇతర మామూలు అవ్యవస్థలకు-అవెదన్!
SQUIBB
® ఇ.ఆర్. స్క్విబ్ & సన్స్ ఇన్‌కార్పొరేటెడ్ వారి రిజిస్టర్డ్ ట్రేడ్ మార్కులు

శ్రేష్ఠమైన పొగాకు,

శ్రేష్ఠమైన రుచి

చార్మినార్ యొక్క విలువైన,
ముదురు గోధుమ రంగు పొగాకు
కోసం చూడండి

చక్కనిసువాసన . అద్వితీయమైనరుచి ప్రత్యేకమైనది. మూడుసార్లు పక్వముచేయ బడినది అయిన పొగాకు వాటిని చార్మినార్ కుయిస్తున్నాయి. అవి దానిని భారతదేశములో నూరు కోట్లు అమ్ముకమయ్యే మొట్టమొదటి సిగరెట్టుగాను...మరియు ప్రపంచ మంతటా అత్యధికముగా అమ్ముకమయ్యే సిగరెట్లలో ఒకటిగా చేశాయి!

అద్వితీయమైనది చార్మినార్
-ఇండియాలో తయారైన సిగరెట్

వజీర్
సుల్తాన్ తయారీ

సరసమైన ధరకు
స్థాపితమైన రకపు
ఉక్కు

టాటా స్టీల్ యార్డ్ నుండి మీకు కావలసిన కంట్రోల్డ్ మరియు ఫ్రీ కంట్రోల్డ్ ఉక్కు సరకులు కొనునప్పుడు సరసమైన ధరకు పాటి కచ్చితముగా పరిపోవు స్థాపితమైన రకపు ఉక్కు లభించును. ప్రతి అవస్థయందు జాతీయ ఎద్దతులలో విస్తృతంచేత పరీక్షించబడి ఉత్పత్తి చేయబడునది యీ ఉక్కు.

అంతేకాక మీకు లభించునది మరికొంత....ఉక్కును వుపయోగించువప్పుడు మీకు కలుగు సమస్యలను పరిష్కరించుటకు టెక్నికల్ విషయాలలో (మీకు అవసరమైనప్పుడు) వుచితముగా సలహాలు, సహాయము ఇవ్వబడును.

టాటా స్టీల్ వారి సరకొండు బ్రాంచ్ ఆఫీసుల వర్గము, యీ పరిశ్రమలోనున్న అన్ని వర్గములకంటెను విస్తారమైనది. సర్వ సమావేశముగా కొనదారులకు మర్యాదగా సేవచేయుటకు తోడ్పడుచున్నది. ఈ మర్యాద. నిష్పక్షపాతములతో కూడిన సేవ మొదటినుండి. అనగా గత అర్ధ శతాబ్దమునుండి. కంపెనీవారు అనుసరించు నీతి సూత్రము.

మీకు కావలసిన ఉక్కు సరకులకు మీ సమీపమందున్న మా బ్రాంచ్‌కి దయచేయుడు.

ది టాటా ఐరన్ అండ్ స్టీల్ కంపెని లిమిటెడ్
హెడ్ సేల్స్ ఆఫీసు: 33వ, నేతాజీ సుభాస్ రోడ్డు, కలకత్తా.

బ్రాంచి:
120 సరోజినీదేవి రోడ్డు
సికందరాబాద్

TN 3519M

వెంటనే కావలెను

రిఫ్రాక్టరీ మాసన్లు:

మెల్టింగు ఫర్నేసులలో రిఫ్రాక్టరీ ఇటుక పనియందు అనుభవము కలిగి యుండవలెను. కనీస వేతనము ఎంత కావలసినదీ తెలియ పరుస్తూ ఆంధ్ర ఫౌండ్రీ అండ్ మెషిన్ కంపెనీ లిమిటెడ్, 28, సరోజినిదేవి రోడ్, సికింద్రాబాద్-20. అడ్రసుకు 20-2-67 తేదీ లోపల దరఖాస్తులు పంపవలెను.

వివాహాది శుభకార్యములకు

బనారస్, కాంచీపురం, ధర్మవరం చీరెలు

దోతి మరియు ఫ్యాన్సీ రకాలు

నరసమైన ధరలకు లభించును

వెంకటరమణ బనారస్ సిల్క్‌హౌస్

ఆంధ్రాబ్యాంక్ ఎదుట, సికింద్రాబాద్.

ఫోన్: 78548

ఫుట్లి అండ్ పాటిల్ (ట్రాన్స్‌పోర్ట్) ప్రయివేట్ లిమిటెడ్

మహాత్మాగాంధీరోడ్ నెం. 61 (రాణీగంజ్ చౌరాస్తాలో మా సికింద్రాబాద్ బ్రాంచిని 13-2-1967 నుండి ప్రారంభిస్తున్నామని తెల్పుటకు సంతసించుచున్నాము

హెడ్డాఫీసు: కొల్హాపూర్ బ్రాంచి: బేగంబజార్, మాసంమా కైట్ వద్ద, హైదరాబాద్ 12 ఫోన్: 46188

జి.పి.టి. ద్వారా వెళ్లే ఫ్రెయిట్ ఆగదు

coal—cloth

పండుగకు పసందైన విందు

కాలికట్ చీరెలు, ప్రింటెడ్ వాష్ అండ్ వేర్ ఫుల్ వాయిల్ చీరెలు, ప్రింటెడ్ ఆరంబి అండ్ వాయిల్ చీరెలు, ప్లెయిన్ అండ్ ప్రింటెడ్ కాలికోస్ అండ్ కాలికోస్ పాప్లిన్స్, కొత్త డిజైనులు—

4-1-851, అబిడ్ రోడ్, హైదరాబాద్, ఫోన్ 46852

శస్త్రచికిత్స లేకుండా 24 గంటలలో విశ్రాంతి పొందగలరు

ఒళ్లంతా మీద చిన్నతనములో తెలుగాతిరినను లేక వయసుదాటిన కారణంగా బలహీనతగాను మరియు అనేక విధములుగా సాధారణమైన మందులను తీసుకొనుటవలన రోగము నయముకాక విసుగుచెందిన యెడల ఈ దినమే ప్రఖ్యాతి గాంచిన

డా॥రాయ్ గవర్నమెంట్ రిజిస్టర్డ్ నెక్స్ స్పెషలిస్టు వారాలవిధములైన గుప్తరోగములను నయముచేసిన వారిని కలుసుకొని పోగొట్టుకున్న శక్తిని ఆరోగ్యమును యౌవనమును మరల 24 గంటలలో పొంది తమజీవితమును సుఖవంతము చేసుకొనుడు.

వరములయొక్క బలహీనతకు మందువల్ల లేకా విద్యుచ్ఛక్తి యంత్రములవలనకూడా బాగు చేయబడును. దీనివలన అతిత్వరలో విశ్రాంతి పొందగలరు.

సంప్రదించు సమయము. ఉ. గం.8-00నుండి గం.1. సా. గం.4నుండి 9-30

రాయ్ మెడికల్ హాల్

1వ అంతస్తు, పెంట్ మేరీస్ రోడ్, మనోహర్ టాకీస్ సమీపమున

సికింద్రాబాద్

నేడే చూడండి! నేడే చూడండి!

బసంత్ హైద్రాబాద్ అలంకార్ సికింద్రాబాద్ శ్రీనివాస్ వరంగల్

రోజూ 3 ఆటలు: 2-30, 6-00, 9-30

Printed by K. R. Pattabhiram B.A., for the Proprietors of the Deccan Chronicle Press, 36 Sarojini Devi Road, Secunderabad. Managing Editor & Publisher: K. R. Nandagopal, M.E.E. Editor: Gora Sastry.

ప్రశాంతంగా పోలింగ్ నిర్వహణకు కట్టుబాట్లు

ఎన్నికల ప్రధానాధికారి శ్రీ సుందరం ప్రకటన

న్యూఢిల్లీ, ఫిబ్రవరి 12 (పి.టి.ఐ)

పోలింగ్ కార్యక్రమం శాంతియుతంగా సాగిపోవడానికి స్వేచ్ఛగా తమకు నచ్చిన వారికి వోటు వేసుకోవేందుకు వీలుగా వోటర్‌కు భద్రతకల్పించడానికి అవసరమైన జాగ్రత్త చర్యలు గైకొన్నట్లు ఎన్నికల ప్రధానాధికారి శ్రీ కె.వి.కె. సుందరం నేటి రాత్రి ప్రకటించారు.

ఇటీవల జరిగిన కొన్ని సంఘటనల దృష్ట్యా పోలీసుబలగాన్ని ఇతోధికం చేస్తున్నట్టు రేడియో ప్రతినిధికి ఇచ్చిన ఇంటర్వ్యూలో ఆయన చెప్పారు.

ప్రతి వోటరు పోలింగు కేంద్రానికి వెళ్లి తనఓటు వేసేందుకు అవసరమైన భద్రతాచర్యలను రాష్ట్రప్రభుత్వాలూ అధికారులూ గైకొంటారని విశ్వసిస్తున్నట్టు ఆయన చెప్పారు.

దౌర్జన్య చర్యల ద్వారా ఎన్నికల సభలను విచ్ఛిన్నం చేయడం అవాంఛనీయమైనదని ఆయన అన్నారు.

ఎన్నికల ఖర్చుల విషయాన్ని ప్రస్తావిస్తూ నేటి ప్రచార పద్ధతి చూస్తే ఎక్కువ మంది అభ్యర్థులు శాసన పరిమితులకు లోబడి ఉండడం కష్టమని పిస్తున్నదని ఆయన చెప్పారు.

ఫల్టన్‌లో కాంగ్రెస్ ఊరేగింపుపై రాళ్ల వర్షం

80 మందికి గాయాలు

ఫల్టన్, (మహారాష్ట్ర) ఫిబ్రవరి 12 (పి.టి.ఐ.)

కాంగ్రెస్ అభిమానులతో కిక్కిరిసి ఉన్న 60 బస్సులపై వ్యతిరేకవర్గం వారు రాళ్ళు రువ్విన ఫలితంగా 80 మంది గాయపడ్డారు అందులో 15 మందికి తీవ్రమైన గాయాలు తగిలినవి.

తీవ్రంగా గాయపడినవారిని సతారా ప్రభుత్వ ఆసుపత్రిలో చేర్చారు.

బస్సులతో బయలుదేరిన ఊరేగింపు ఫల్టన్ రాజా శ్రీ ఎస్.ఎమ్. భాయ్‌క్-నింబాల్కర్ కొల్హాపూర్‌కు చెందిన శ్రీ మతి విజయరాజేభోన్సే ప్రసంగిస్తున్న బహిరంగ సభవద్దకు వచ్చిన సందర్భంలో ఈ సంఘటన జరిగింది. కాంగ్రెస్ నుండి ఇటీవల రాజీనామా చేసిన శ్రీ నింబాల్కర్ శాసనసభా స్థానానికి పోటీ చేస్తున్న తన కుమారుడు శ్రీ శివాజీ నింబాల్కర్ ఎన్నికల ప్రచారార్థం ఏర్పాటు చేసిన ఆవధలో ప్రసంగించారు.

కేంద్ర సిబ్బందికి కనీస వేతనాలు

త్వరలో ప్రభుత్వం పరిశీలించే సూచన

న్యూఢిల్లీ, ఫిబ్రవరి 12 (పి.టి.ఐ)

1957 వ సంవత్సరంలో భారత కార్మిక మహాసభ రూపొందించిన సూత్రాల ప్రాతిపదికపై కేంద్ర ప్రభుత్వోద్యోగులకు అవసరాలనుబట్టి కనిస వేతనం నిర్ణయించే విషయాన్ని కరువు భత్యాన్ని మౌలిక వేతనంలో విలీనం చేసే విషయాన్ని అధ్యయనభావిలో ప్రభుత్వం పరిశీలించనున్నట్టు విశ్వసనీయంగా తెలుస్తున్నది.

సిబ్బంది, ప్రభుత్వ ప్రతినిధుల సంయుక్త సంప్రతింపులసంఘ జాతీయ సమితి. పరిష్కర్తృత్వసంఘ సమావేశాలలో ఇటీవల ఆవిషయంచర్చకువచ్చింది ఆ విషయాన్ని మరింత వివరంగా పరిశీలించే కార్యక్రమ రెండు వేర్వేరు సంఘాలకు అప్పగించారు.

జీవనవ్యయం తగ్గే సూచన కన్పించేమీ కనిపించడంలేదు కాబట్టి కరువు భత్యాన్ని మౌలిక వేతనంలో విలీనం చేయాలని సిబ్బంది ప్రతినిధులు కోరినట్టు తెలుస్తున్నది. ఆ విధంగా చేయకపోవడంవల్ల పదవీ విరమణానంతరం ఉద్యోగులకునష్టంవాటిల్లుతున్నదనివారు వాదించారు.

ఆ వాదనతో ప్రభుత్వ ప్రతినిధులు అంగీకరించారు. అయితే ఆర్థికవనరులు లభించడాన్ని బట్టి కరువుభత్యంలో ఎంత మేర మౌలిక వేతనంలో విలీనం చేయాలనే దానిని నిర్ణయించవచ్చని ప్రభుత్వ ప్రతినిధులు అభిప్రాయం ప్రకటించారు.

ఆకాశవాణి

మంగళవారం 14-2-1967

హైదరాబాద్-ఎ

405.4 మీ (740 కిలోసై)

ఉ: 6-00 వందేమాతరం. మంగళధ్వని కార్యక్రమవివరణ 6-10 భక్తిరంజని (విజయవాడనుండి రిలే) 6-40 ఆంగ్లములో వార్తలు 6-45 మాక్తి ముక్తావళి 6-50 వాద్యగోష్ఠి: నిలయ విద్వాంసులు. 7-00 తెలుగులో వార్తలు 7-15 విజయవాడవలె 7-45 సుగంధ సంగీత్ 8-00 ఆంగ్లములో వార్తలు 8-15 హిందీలో వార్తలు 8-30 విజయవాడవలె 9-00 వాతావరణ సూచన, ప్రసార సమాప్తి.

మ: 11-45 ఉన్నత పాఠశాలలకు 12-05 ప్రసార సమాప్తి.

12-30 కార్మికుల కార్యక్రమము 1-00 వనితావాణి (విజయవాడ నుండి రిలే) 1-30 ఆంగ్లములో వార్తలు 1-40 చిత్రపథి నే 1-50 తెలుగులో వార్తలు 2-00 వాతావరణ సూచన. లలిత సంగీత్ 2-10 ఉర్దూలో వార్తలు 2-20 హన్సన్ మొహమ్మద్ 2-50 ప్రసార సమాప్తి.

సా: 5-30 స్థానిక ప్రకటనలు 5-35 విజయవాడ వలె 6-00 ఆంగ్లములో వార్తలు 6-05 ప్రాంతీయ వార్తలు 6-15 ప్రాంతీయ వార్తలు (ఉర్దూ)(హైదరాబాద్ కడపలు మాత్రమే) 6-25 ముఖ్య ప్రకటనలు 6-30 గ్రామస్థుల రేడియో గోష్ఠి 7-00 తెలుగులో వార్తలు 7-15 దీక్ష (విజయవాడ నుండి రిలే) 7-30 రేడియో వార్తావాహిని 7-45 చిన్న విషయాలలో సహకారబుద్ధి 7-55 విరామసంగీతం. 8-00 మీరుకోరినపాటలు 8-40 వాద్యగోష్ఠి నిలయవిద్వాంసులు 9-00 ఆంగ్లములో వార్తలు 9-15 ఉర్దూలో వార్తలు 9-30 విజయవాడ వలె 10-30 ఆంగ్లములో వార్తలు 10-35 హిందీలో వార్తలు 10-40 వాతావరణ సూచన. జనగణమన ప్రసార సమాప్తి.

హైదరాబాద్-బి

కడప

333.3 మీ (900 కిలోసై)

సా: 5-30 నుండి రా: 10-40 వరకు

విశాఖపట్నం

322.6 మీ (930 కిలోసై)

సా: 5-30 నుండి రా: 10-40 వరకు

89.42 మీ (3355 కిలోసై)

(హైదరాబాద్ మాత్రమే)

ఉ: 6-00 హైదరాబాద్ ఎ వలె 7-45 ప్రసార సమాప్తి.

62.50 మీ (4800 కిలోసై)

8-00 హైదరాబాద్ ఎ వలె 9-00 వాతావరణ సూచన ప్రసారసమాప్తి.

42.02 మీ (7140 కిలోసై)

(హైదరాబాద్ మాత్రమే)

మ: 11-45 హైదరాబాద్ ఎ వలె 12-05 ప్రసార సమాప్తి.

12-30 హైదరాబాద్ ఎ వలె 2-10 గానసుధ 2-20 హైదరాబాద్ ఎ వలె 2-50 ప్రసారసమాప్తి.

62.50 మీ (4800 కిలోసై)

సా: 5-30 హైదరాబాద్ ఎ వలె 7-00 తెలుగులో వార్తలు 7-15 హైదరాబాద్ ఎ వలె 9-20 విరామ సంగీతం (ఢిల్లీనుండి రిలే) 9-30 హైదరాబాద్ ఎ వలె 10-40 వాతావరణ సూచన, జనగణమన, ప్రసార సమాప్తి.

విజయవాడ

357.1 మీ (840 కిలోసై)

ఉ: 6-00 వందేమాతరం, సుప్రభాతం, ప్రసారవిశేషాలు 6-10 భక్తిరంజని ముకుందమాల 6-40 ఆంగ్లములో వార్తలు 6-45 మాక్తిముక్తావళి (హైదరాబాద్ నుండి రిలే) 6-50 జిజారు దరలు 6-55 విరామసంగీతం 7-00 తెలుగులో వార్తలు 7-15 వి.అనమాయదేవి వీణ 7-45 సంగీత శిక్షణ (జూనియర్లకు) 8-00 ఆంగ్లములో వార్తలు 8-15 హిందీలో వార్తలు 8-30 చల్లా కృష్ణమూర్తిశాస్త్రి 9-00 ప్రసార సమాప్తి.

మ: 11-45 ఉన్నత పాఠశాలలకు (హైదరాబాద్ నుండి రిలే) 12-05 ప్రసార సమాప్తి.

మ: 12-30 కార్మికుల కార్యక్రమము 1-00 వనితావాణి స్త్రీలకార్యక్రమము 1-30 ఆంగ్లములో వార్తలు 1-40 హిందీలో వార్తలు 1-50 తెలుగులో వార్తలు 2-00 వాతావరణ సూచన. ప్రసారసమాప్తి.

సా: 5-30 స్థానిక ప్రకటనలు 5-35 లలిత సంగీతం 6-00 ఆంగ్లంలో వార్తలు 6-05 ప్రాంతీయ వార్తలు 6-15 వాద్యబృందము 6-25 ముఖ్య ప్రకటనలు, విరామ సంగీతం 6-30 సంట సీమలు. 7-00 తెలుగులో వార్తలు 7-15 దీక్ష 7-30 రేడియో వార్తావాహిని (హైదరాబాదునుండి రిలే) 7-45 చిత్రతరంగిణి ఫిల్మ్ సంగీతం 8-00 ఉభయకులలో పరీక్షా 8-15 దేశాభ్యున్నతి—యువకుల పాత్ర 8-45 ప్రాదేశిక సుగంధ సంగీత్ 9-00 ఆంగ్లములో వార్తలు 9-20 విరామ సంగీతం 9.30 సావిత్రి చరిత్రం: హరికథ అమ్మల విశ్వవాద భాగవతం 10-30 ఆంగ్లములో వార్తలు 10-35 జనగణమన, ప్రసార సమాప్తి.

లోహియా, మధోక్, మసానీ ఇంటర్వ్యూ

(1వ పేజీ తరువాయి)

ఘర్షణలలో కోల్పోయింది.

ప్రాణికిచ్చ ధర్మం ఏలాంటిదో దేశానికి సరిహద్దులు అలాంటివే. దేశ సరిహద్దులను ఇంతఘోరంగా అక్రమించేసిన మరో ప్రభుత్వమేదీ ఎన్నడూ లేదు.

ఇక సమైక్యత విషయంలో కాంగ్రెస్ సాధించిన ఫలితాలు హాస్యాస్పదం దేశంలో అసైక్యతకు మూలకారణాలైన కులం ఆదాయాలలో అంతరాలు అనే వాటిని సరిదిద్దటానికి కాంగ్రెస్ యత్నించలేదు.

మసానీ:- కాంగ్రెస్ తిరిగి అధికారంలోకివస్తే దేశభద్రతకు ప్రమాదం ఏర్పడుతుందని నేను భావిస్తున్నాను

పార్లమెంటరీ స్థానాల ఎన్నికలలో కాంగ్రెస్‌కు 40 శాతం వోట్లు అయినారావు అనేది సుస్పష్టం అంటే వోటు చేసే ప్రతి ఐదుగురిలో ముగ్గురు కాంగ్రెస్‌ను వ్యతిరేకిస్తారనేది సుస్పష్టం

దేశాన్ని పరిపాలించే హక్కును ఈ ప్రభుత్వం ఇప్పటికే కోల్పోయింది. ఆహారం కొరత, అధిక ధరలు, ఆర్థిక దుస్థితి దృష్ట్యా ఈ ప్రభుత్వానికి తిరిగి ప్రజలు ఓటు చేయబోరు అట్టి పరిస్థితులలో కాంగ్రెస్ తిరిగి అధికారంలోకి రావడమంటే దేశంలో అరాచకం ఏర్పడనీయడమే అగాలదు.

దానిని నివారించడానికై కాంగ్రెస్‌ను ఓడించి విస్తృత ప్రాతిపదికపై మిశ్రమ ప్రభుత్వాన్ని ఏర్పాటు చేయాలి.

ప్రశ్న:- కాంగ్రెస్ పార్లమెంటులో మెజారిటీ కోల్పోయేపక్షంలో మీపార్టీ నైతికమేమిటి?

మధోక్:- ప్రత్యామ్నాయ ప్రభుత్వాన్ని ఏర్పాటు చేయడానికై "మా అభిప్రాయాలతో సంకీర్ణించే" ఇతర పార్టీలు, గ్రూపులతో మా పార్టీ సహకరిస్తుంది.

లోహియా:- తదితర కాంగ్రెసేతర పక్షాలతో కలసి ప్రభుత్వం ఏర్పాటు చేయడానికి మేము హృదయపూర్వకంగా యత్నిస్తాము. ఎన్నికల అనంతరం కాంగ్రెస్‌లోనే తిరిగిచీలికలు ఏర్పడతాయని నేను విశ్వసిస్తున్నాను.

సంపన్నవర్గాల ఆదాయాలు, వేతనాలు, ప్రత్యేకవనరుపాయాలుపూర్తిగా తగ్గించడానికి, ఐదేళ్ళలో వ్యవసాయ భూములన్నిటికీ నీటిసౌకర్యం కల్పించడానికి పారిశ్రామికోత్పత్తుల ధరలు ఉత్పాదనా వ్యయంకంటేన్న రెట్లకంటే మించకుండాచేయడానికి, వ్యవసాయోత్పత్తుల ధరలుమితిమీరి హెచ్చుతగ్గులకు లోనుకాకుండానివారించటానికిప్రాథమిక విద్య అందరికీ ఒకేవిధంగా ఉండేట్లు చేయడానికి, భూమిలిస్తు తగ్గించడానికి త్వరితగతిన పారిశ్రామికాభివృద్ధి సాధనకు ఆ ప్రభుత్వం చర్యలుగైకొనాలని నా ఆశయం.

ఎవరు మితవాదులు, ఎవరు వామపక్ష వాదులనే విషయంలో నాకు అప్పుడప్పుడు సంశయం కలుగుతుంటుంది.

భాష, జాతీయ సమైకృతవంటి సమస్యలపై కమ్యూనిస్టులు వామపక్ష దృక్పథం కలిగి ఉన్నారా? అలాగే అధికారవర్గం ప్రత్యేక సదుపాయాలు, అధికారాల విషయంలో స్వతంత్ర జనసంఘ పార్టీలకు వామపక్ష దృక్పథం లేదని అందుచేత అందరం ఒకచోటచేరి అందరికీ అంగీకార యోగ్యమైన ప్రభుత్వ కార్యక్రమాన్ని రూపొందించాలి.

మసానీ:—పార్లమెంటులో కాంగ్రెస్ మెజారిటీని కోల్పోయేపక్షంలో—అట్టి దానికి 50 శాతం అవకాశం ఉన్నది—విస్తృత ప్రాతిపదికపై ప్రజాస్వామిక సమైక్య ప్రభుత్వ స్థాపనకు మాపార్టీ సహకరిస్తుంది.

ప్రశ్న: ఒక భారతీయ నాయకుడు సూచించినట్టుగా రాబోయే ప్రధాని హిందీయేతర ప్రాంతానికి చెందిన వారుగాఉండాలా?

మధోక్: మాకు మొండి పట్టుదలలు లేవు. ప్రధాని రాబోయేవ్యక్తి దేశంలో ఏ ప్రాంతానికిచెందినప్పటికీ, ప్రజావిశ్వాసం పొందగలిగివుండాలి.

గణనీయమైన సేవా నిరతి, చరిత్ర కలిగి వ్యక్తిగత హుందాతనం, దక్షతతో జాతీయస్థాయి నందుకోగల వ్యక్తి మాత్రమే ప్రధాని పదవిని వహించడానికి అర్హత గల వ్యక్తి యని దీనివల్ల రూడియౌతుంది. అటువంటి వ్యక్తులు ఉదాత్తమైన ఉత్తమ గుణసంపద దేశప్రజల గౌరవాభిమానములను పొందగలిగివుండాలి.

దేశమంతా ఒకే ఖండంకాబట్టి అటువంటిగుణగణసమన్వితుడైన వ్యక్తి పరిపాలనికిచెందినప్పటికీ వారు ప్రధాని పదవిని అలంకరించవచ్చును ఏ ప్రాంతానికి లేక ప్రాంతవర్గానికి ఈ పదవి గుత్తాధికారం కాకూడదు.

ప్రధాని ఎన్నికపై లోహియా అభిప్రాయం

కాంగ్రెసికు పదవీచ్యుతి కలిగించినపుడుమాత్రమే ఈ ప్రశ్న ఉత్పన్నమౌతుంది. శ్రీమతి గాంధీ, శ్రీ పాటిల్, శ్రీ మొరార్జీ దేశాయి లేక పాటిల్ ప్రభృతుల చర్యలను అపరిమితమైన ఆసక్తితో పరిశీలించే కొందరు ప్రతిపక్ష నాయకులకోవకుసేను చెందము. మందరందరు ఒకే విధమైన భావనా కోరికలకు చెందిన వారని నా అభిప్రాయం

ఇంతా విస్తృతమైన రంగంలో శ్రీ ఎస్. జి. రంగా, శ్రీ ఎన్. గోపాలన్, శ్రీ ఎస్.ఎ. డాంగే ప్రభృతులు నుండి ప్రధానిని ఎన్నుకోవాలని నే అభిప్రాయపడుతున్నాను. ఉదాహరణకు పాండే మన స్వతంత్రత కలిగిన మాజీ సంస్థానాధీశులపట్ల వారికు అభిమానం ఉంటే జయపూర్ రాణిని ప్రధానిగా ఎన్నుకొనినా వారికు అభ్యంతరంలేదు.

మసానీ: పార్లమెంటులో స్వతంత్ర పార్టీకి మెజారిటీ లభించని పక్షంలో మాపార్టీ, ఏ ప్రధానికి జైకొడతారో ప్రముఖ వ్యక్తి అందరి గౌరవానికి అర్హుడు అన అయప్రకాశ్ వంటి వ్యక్తిని నూతన ప్రభుత్వానికి ప్రధానిగా వరిస్తుంది

ప్రశ్న: శ్రీ కృష్ణమీనన్ కాంగ్రెస్ నుండి వైదొలగడం, కాంగ్రెస్ పార్టీ మితవాద పక్షాలవైపు మొగ్గుతూవస్తుందానికి తార్కాణమా?

మధోక్: శ్రీ మీనన్ కాంగ్రెస్ పార్టీ నుండి విరమించడం మాకు ఆశ్చర్యం కలిగించలేదు.

ఆయన ఎన్నడూ యదార్థమైన కాంగ్రెస్ వాదికాదు. కాంగ్రెస్‌లోని కమ్యూనిస్టులకు ఆయన "బ్రోజన్ గుర్రం" వంటివాడు. ఆయన కాంగ్రెస్‌లో ఉన్నను లేక పార్టీనుండి విరమించినను, ఎప్పుడూ కమ్యూనిస్టు పక్షపాతియే.

కాంగ్రెసికు మితవాద, అతివాద అభిప్రాయాలు లేవు. కమ్యూనిస్టులు మతవాదులు, అవకాశవాదులు కూడా కతో ఏర్పడిన కాంగ్రెసికు స్వప్రయోజనాల సాధన తప్ప వేరొకలక్ష్యం లేదు కాబట్టి పైన పేర్కొనిన వారిలో కాంగ్రెస్‌లో ఎవరు ఉన్నను కలిగే ప్రయోజనం మిధ్య.

లోహియా: శ్రీ మీనన్‌ను అతివాద అభిమానిగా పరిగణించాలా లేక మితవాద పక్షపాతియని భావించాలా అనే విషయం నాకుబోధపడడంలేదు. ఆయన బహుశా రెండూకాగా పోవచ్చును. ఒకగోడలేక చెట్టుగానే ఆధారంగా లేకండా జీవించలేని తీగవలె పరాశ్రయ జీవులైన కొందరు రాజకీయ వేత్తలలో ఆయన ఒకరుగావచ్చును. ఆయన అత్యంత సమర్థుడు వారిపైఆధారపడి ఆయన అభివృద్ధి చెందాలని నేను అభిలషిస్తాను. ఆయన కాంగ్రెస్ నుండి వైదొలగినందుకు నేను సంతోషిస్తున్నాను.

కాంగ్రెస్‌కు మారుగా వేరొకసంస్థకు తోడ్పడాలనే అభిప్రాయాన్ని ఆయన సూచనమాత్రంగా తెలియజేసినప్పటికీ ఆయనకోసం ప్రచారం చేయడానికైనా నేను సిద్ధపడేవాడిని.

మసానీ: శ్రీ మీనన్ కాంగ్రెస్ నుండి వైదొలగిన సంఘటనకు, ఎక్కువ రాజకీయ ప్రాధాన్యాన్ని ఇవ్వడం అవసరం ఇది కేవలం సాంఘికమైన చర్య గావచ్చును. శ్రీ కామరాజ్ ఇటీవల కమ్యూనిస్టులకు అనుకూలంగా చేసిన బహిరంగ ప్రకటనల దృష్ట్యా ఆలోచిస్తే కాంగ్రెస్ అతివాద కమ్యూనిస్టులకుగాని లేక మితవాదకమ్యూనిస్టులకుగాని అనుకూలంగా లేదని స్పష్టమవుతున్నది. ఎప్పుడూ మితవాదులే పురోగమిస్తూందని తెలుస్తుంది.

ప్రశ్న: మీపార్టీ సంతృప్తికరంగా పుష్టిని చేకూర్చుకుంటుందా లేక పార్టీ పునర్వ్యవస్థీకరించడం అవసరమని భావిస్తున్నారా.

మధోక్: జనసంఘపార్టీ సంతృప్తికరంగా అభివృద్ధి చెందుతూంది. కాని కంటా పత్వరంగా అభివృద్ధి చెందాలని మేము ఆశిస్తున్నాము.

కాని అన్ని ప్రతిపక్ష పార్టీలలోను జనసంఘపార్టీ ఒక్కటి మాత్రమే పుష్టిని సంపాదించే విషయంలోను, సీట్లు గెలుచుకొనే సందర్భంలోను క్రమాభివృద్ధిని చూపిస్తూంది.

కాని ప్రస్తుత పరిస్థితి భిన్నంగావుంది తొలిసారిగా. కాంగ్రెస్ అనుకూలమైన అస్తిత్వాన్నిటిని ఆయత్తపరచలేదు. కాంగ్రెస్ విభాగాల వైఫల్యాలు బట్టబయలైనాయి ఈ పార్టీకి సరైన నాయకత్వంలేదు. వెలుగు ప్రభావాన్ని కోల్పోయిన కాంగ్రెస్, అశాలేశాన్ని చేజార్చుకొనిన పార్టీగా పరిణమించింది.

ప్రస్తుత పరిస్థితులలో జనసంఘపార్టీ ముందడుగువేసి దేశంలో ప్రధానమైన ప్రతిపక్షంగా రూపొందగలదని ఆశిస్తున్నాను. కొన్ని ఉత్తర రాష్ట్రాలలో అత్యధిక ప్రాధాన్యంవహించడం కూడా సంభవం.

జకార్తాలో వరదలు

జకార్తా, ఫిబ్రవరి 11 (ఎ.పి)

భారీవర్షాల ఫలితంగా నదులుపొంగి ప్రవహించడంలో జకార్తా నగరంలో రెండు వేలకుపైగా నివాస గృహాలు జలమయమై, 10 వేలమంది నిర్వాసితులైనారు.

నగరంలో నేడు

దక్షిణ హైదరాబాద్ లయన్స్ క్లబ్ అధ్వర్యాన సాయంత్రం 6 గంటలకు హోటల్ ద్వారకలో జరిగే ప్రత్యేక సమావేశంలో కాంగ్రెసు, సంయుక్త పోషణలిస్టుపార్టీ జనసంఘ ప్రతినిధులు తదితర ప్రముఖులు "సమాజ సంక్షేమం" అన్న అంశంపై ప్రసంగిస్తారు.

జలుబులు మరియు ఫ్లూ?

జ్ఞాపకముంచుకోండి

అనాసిన్

చాలా మంచిది

ఎందుకనగా

అది 4 విధాల చర్య జరుపును.

తలనొప్పి, నంటి పోటు, ఒళ్లు నొప్పి మరియు కండరముల నొప్పి నుండి కూడా నివారణ నిచ్చును.

మోతాదు: పెద్దవారికి 2 బిళ్లలు, పిల్లలకు 1 బిళ్ల.

ఇది ఎంత సులభమైన విషయము!

Registered user: GEOFFREY MANNERS & COMPANY LIMITED